

Utskriftsdatum: 2024-02-08
Kundens märkning: -
Kund: Kärleksörtens SFF (51399)
löpnummer / Titel: 3431/SLUT Egenkontroll

Rapportör: Rasmus Lundberg
Vår referens: Mohammed Eidi
Telefon: +46730413555

Arbetsorder # / Titel:	A11870/ #51399 Sandviksvägen 190 , Hässelby
Arbetsorder-adress:	-
Beskrivning:	Egenkontroll

Arbetets startdatum 2023-11-20

Inspektion

- Arbetsplatsen är avstädad
- Eventuella krav på märkning av ledare, kablar och apparater har uppfyllts
- Kapslingen är anpassad till yttre miljöer & har lämplig ventilation om den är uppsatt i fuktig miljö el. utomhus (även regnskydd utomhus)
- Underlag för ändringar av ritningar, scheman etc är upprättat och avlämnat
- Utrustningen är väl rengjord ut- och invändigt & att eventuella beröringskydd är monterade
- Leverantörs skötsel- & underhållsanvisningar har överlämnats till beställaren
- Ladd stationen är testad med Ladd simulator efter avslutat arbete

Avprovning

- Anläggningen är laddtestad och avprovad med Ladd Simulator
- Kontrollerat att samtliga faser finns samt rätt fasföljd
- Kontinuitetskontroll av skyddsledarkretsen till samtliga utsatta delar mot jord från centralen.
- Kontrollera att gruppförteckning och märkning finns uppsatt och överensstämmer med utförandet
- Kontrollerat personskyddsbrytarens funktion med kontrollknappen
- Kontrollerat personskyddsbrytaren med godkänt testinstrument
- Har bild bilder på koppling i central/fasadmätarskåp, laddstation samt övrig del av betydelse

Avslut

- Beställare är medveten om att arbetet är färdigt
- Har nyckel återlämnats till kund?

eways AB Invernessvägen 2 182 76 Stocksund	Org. nr: 556167-9720 Momsreg. nr: Säte: Stocksund Godkänd för F-skatt	Hemsida http://www.eways.se	Bankgiro Plusgiro SKAPAD MED FIELDLY
--	---	---	--

Tilläggsarbeten

- Inga Tilläggsarbeten
- Uppsäkring (Anmäl till Installations Chef innan arbetets avslut)
- Utbyggnad Elcentral

Dokumentation

- Har tagit bild på laddsimulatore efter driftsättning
- Har tagit bild på laddboxen
- Har tagit bild på kabel förläggningen
- Har tagit bild på kopplingarna i Fasadmätarskåpet/El centralen

Antal meter kabel (totalt) -

Övriga tilläggsarbeten -

Huvudsäkring/Mätarsäkring

- 16A
- 20A
- 25A
- 35A
- 50A
- 63A

Lägg till bilder för att visa hur projektet fortlöper (min. 1, max. 4)

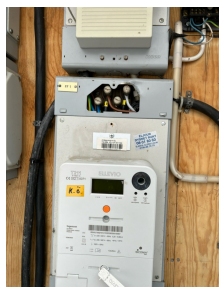

Eways AB
Invernessvägen 2
182 76 Stocksund

Org. nr: 556167-9720
Momsreg. nr:
Säte: Stocksund
Godkänd för F-skatt

Hemsida
<http://www.eways.se>

Bankgiro
Plusgiro

SKAPAD MED FIELDLY

.

R.L.
M.V

<p>Eways AB Invernessvägen 2 182 76 Stocksund</p>	<p>Org. nr: 556167-9720 Momsreg. nr: Säte: Stocksund Godkänd för F-skatt</p>	<p>Hemsida http://www.eways.se</p>	<p>Bankgiro Plusgiro SKAPAD MED FIELDLY</p>
---	---	---	---