

Ärende Anläggningsförrättning avseende vägar, centralantenn, ledningar, bilupställningsplatser, garage, sopförråd m.m. berörande Kärleksörten 7-118, 120-123.	Nybildade fastigheter gemensamhetsanläggning <b>Kärleksörten ga:1</b>
Stadsdel i Stockholm Hässelby Villastad	Uppgift om åtgärd förrättningen avsett har införts i fastighetsregistret 1981-09-29
Förrättningslantmätare <i>Bengt Rehn</i>	Dnr <i>Miji Mellmont</i> för fastighetsregistermyndigheten

Beskrivning aktbil. BE 1, BE 2

Skala 1:2000

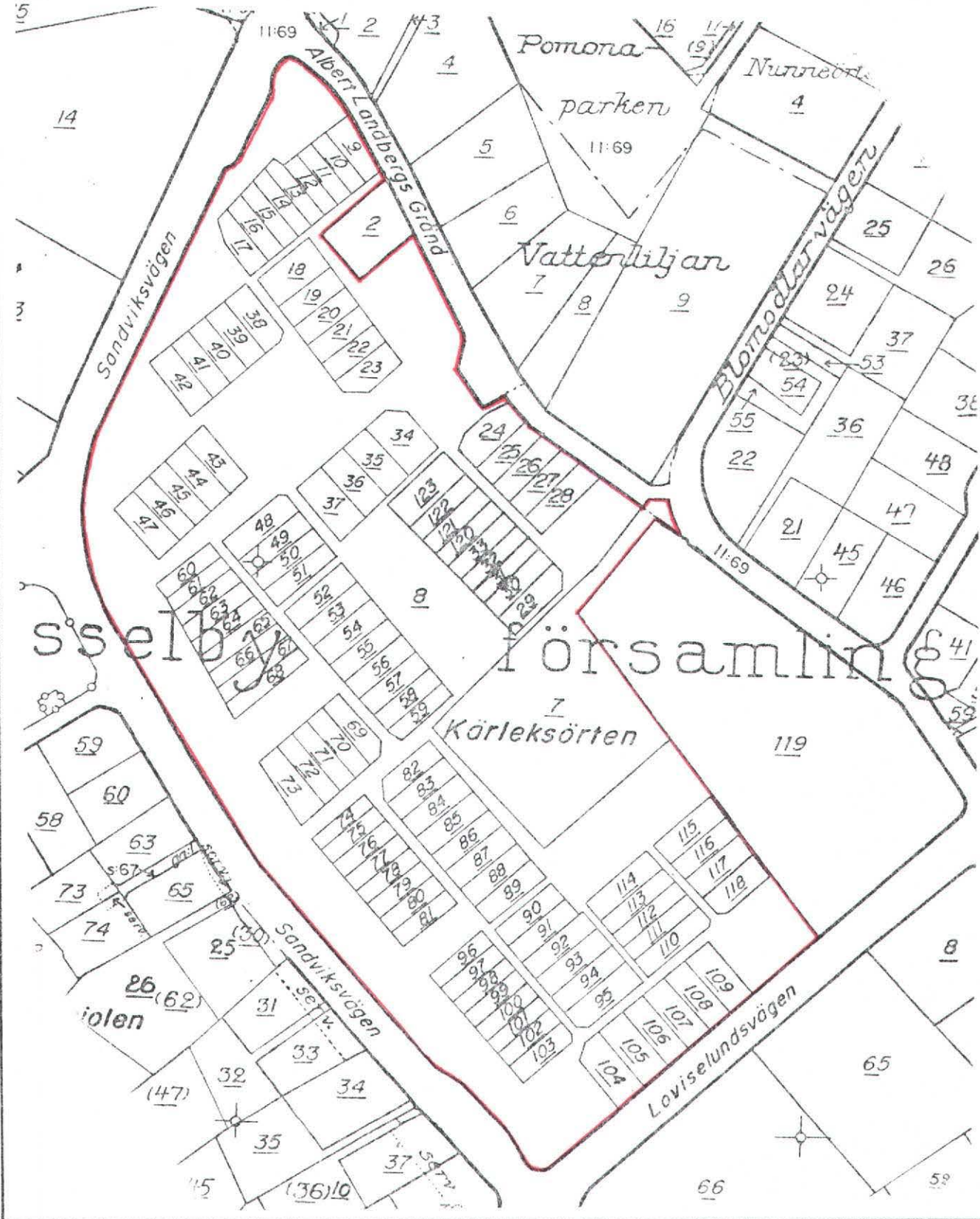

1981-08-20

1:32/79

Arende Anläggningsförrättning avseende vägar, biluppställningsplatser, garage, centralantenn, ledningar, sopförråd m.m. berörande Kärleksörten 7-118, 120-123.	Kommun Stockholm	Län Stockholm
Registerområde Stockholm	Registreringsdatum 1981-09-29  <input checked="" type="checkbox"/> Uppgift om åtgärd för rättingen avsett har införts i fastighetsregistret  <i>Boje Hellman</i> För fastighetsregistermyndigheten	

GEMENSAMHETSANLÄGGNING = Kärleksörten ga:1

Anläggningsbeslut

1. Gemensamhetsanläggning skall inrättas och bestå av följande anläggning inom kv. Kärleksörten i stadsdelen Hässelby Villastad, Stockholms kommun.

Sektion I

- a) Vägar, biluppställningsplatser, lekplatser, trädgårdsanläggningar, garage, gemensamhetsförråd, tak- och väggstegar samt centrala sopförråd m.m.
- b) Ledningar för:
  - Kallvatten från kommunens förbindelsepunkter till och med kallvattenmätare i resp. hus (inklusive ventiler, vattenmätarkammare, brandposter m.m.)
  - Spillvatten från kommunens anslutningspunkter till överkant sandbädd i resp. husgrund (inklusive brunnar m.m.)
  - Dagvatten från kommunens anslutningspunkter fram till och med stuprör och hängrännor för resp. hus (inklusive brunnar m.m.) samt till och med dagvattenbrunnar och dräneringsledningar.
- c) Elektriska ledningar från kvartersgräns till vägar, garage, centralantenn, lekplatser och gruppcentraler i resp. hus (inklusive huvud- och undercentraler, belysningsstolpar, fundament, armatur, uttag med kopplingsur vid bilplatserna i garagen m.m.)
- d) Centralantennanläggning med ledningar fram till och med antenndosa under bottenbjälklag i resp. husgrund (inklusive mast, fundament, central, lina i grund m.m.).

Anläggningens huvudsakliga läge, omfattning och beskaffenhet framgår av karta, aktbilaga KA, beskrivning, aktbilaga B samt ritningar, aktbilaga C1-C33.

Gemensamhetsanläggningen skall om avtal därom träffas med kommunen svara för debitering av avgifter för de delägare fastigheternas sophämtning och brukande av den allmänna va-anläggningen.

Sektion II

Väg, som är belägen inom Kärleksörten 7 och 8.

Anläggningens huvudsakliga läge, omfattning och beskaffenhet framgår av karta, aktbilaga KA och ritning, aktbilaga C34.

2. Deltagande fastigheter: Kärleksörten 9-118, 120-123 (sektion I)  
Kärleksörten 7 tomträtt, 9-118, 120-123 (sektion II)

Fastigheterna och tomträtten utgör en samfällighet som skall övertaga och äga anläggningen samt svara för anläggningens utförande och drift.

3. För anläggningen upplåtes följande utrymme:

Kärleksörten 8 (enbart tjänande) och del av Kärleksörten 7 samt utrymme inom Kärleksörten 9-118, 120-123 som tagits i anspråk för de under punkt 1 nämnda anordningarna.

4. Anläggningen skall vara utförd inom ett år efter det att anläggningsbeslutet vunnit laga kraft.

#### Beslut om andelstal

Kostnaderna för anläggningens utförande och drift skall fördelas sektionsvis mellan deltagande fastigheter och tomträtt enligt följande:

##### Sektion I (Kärleksörten 9-118, 120-123)

- a) Utförande och drift (utom kallvattenförbrukningen) efter lika andelstal (1/114 var).
- b) Kallvattenförbrukningen skall i första hand täckas genom avgifter. Avgiften bestäms direkt proportionellt mot respektive delägande fastigheters förbrukning. I andra hand tas kostnaderna ut efter andelstal i driften liksom övriga driftskostnader för vattenförbrukningen.

##### Sektion II (Kärleksörten 7 (tomträtt), 9-118, 120-123)

Kärleksörten 7 (tomträtt) erhåller andelstal  $342/456 = 3/4$

Kärleksörten 9-118, 120-123 erhåller andelstal  $1/456$  var.

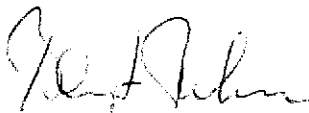

Bengt Rehn  
förrättningslantmätare

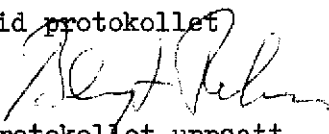
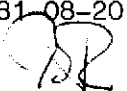
	<p>Beslut.</p> <p>Beslut om andelstal, se aktbilaga AB.</p>
Tillträde	Tillträde skall ske när anläggningsbeslutet vunnit laga kraft.
Ersättningsbeslut	<p>Skäl.</p> <p>För anläggningen upplåtes utrymme i Kärleksörten 8 (enbart tjänande), inom tomträtten till Kärleksörten 7 samt inom Kärleksörten 9-118, 120-123.</p> <p>Kostnaderna för anläggningen har ingått i priset för färdigt småhus.</p> <p>Ägaren av tomträtten till Kärleksörten 7 och ägarna till Kärleksörten 8-118, 120-123 medger att utrymme, enligt anläggningsbeslut, aktbilaga AB, tages i anspråk utan ersättning.</p> <p>Anläggningens inrättande är väsentligen utan betydelse för rättsägare som avses i 16 § 2 st anläggningslagen.</p> <p>Beslut.</p> <p>Ersättning skall ej utgå.</p>
Fördelning av förrättningskostnaderna	HSB:s Riksförbund ek. fören., hela kostnaden.
Aktmottagare	HSB:s Riksförbund ek. fören., Rune Hedén, Box 8310, 104 20 Stockholm.
Föreningsbildning	Efter yrkande, se ansökan, aktbilaga A skall i anslutning till förrättningen hållas sammanträde enligt 20 § lagen om förvaltning av samfälligheter för att bilda en samfällighetsförening.
Avslutningsbeslut och besvärshänvisning	<p>Förrättningen avslutas. Den som är missnöjd får anföra besvär hos fastighetsdomstolen vid Stockholms Tingsrätt, Box 8307, 104 20 Stockholm.</p> <p>Besvären skall ha kommit in till Tingsrätten inom fyra veckor från denna dag eller senast den 17 september 1981.</p> <p>Om besvär anförs skall vid besvärslagan fogas två avskrifter av denna och av de handlingar som eventuellt hör till inlagen.</p> <p>Vid protokollet</p> <p></p> <p>Protokollet uppsatt 1981-08-20</p> <p></p> <p>förrättningslantmätare</p> <p>Förrättningen godkännes:</p>

1981-08-20

1:32/79

Ärenden	Anläggningsförrättning avseende vägar, centralantenn, ledningar, biluppställningsplatser, garage, sopförråd m.m. berörande Kärleksörten 7-118, 120-123.		
	Registerområde Stockholm	Kommun Stockholm	Län Stockholm
Förrättningslantmätare	Namn Bengt Rehn	Handläggningsställe FBM:s kontor	
Protokollförare	Namn Bengt Rehn	<input type="checkbox"/> Handläggning Utan sam- manträde	<input checked="" type="checkbox"/> Med sam- manträde
Sakägare m m	Namn m m Enligt sakägareförteckning, aktbilaga F.	<input type="checkbox"/> Närvarande	
Yrkande	Se ansökan, aktbilaga A och beskrivning, aktbilaga B.		
Anläggningsbeslut	<p>Skäl.</p> <p>Stadsplaner Pl. 5962 och Pl 7235, fastställda den 18 september 1963 resp. 11 april 1973.</p> <p>Ägarna till Kärleksörten 9-118, 120-123 samt till tomträtten Kärleksörten 7 är överens om att gemensamhetsanläggning skall inrättas och omfatta de anordningar som i huvudsak framgår av ansökan, beskrivning och ritningar, aktbilagor A, B och C1-C34. De är vidare överens om att utrymme skall upplåtas i fastigheterna och tomträtten utan ersättning. Avtal om brandpost, servitut för va-ledningar m.m. i Kärleksörten 8 föreligger mellan Stockholms kommun och HSB:s Riksförbund ek. fören. (exploatören), aktbilaga D.</p> <p>Anläggningens inrättande bedöms stå i god överensstämmelse med stadsplanens intentioner.</p> <p>Byggnadsnämndens medgivande föreligger, aktbilaga E.</p> <p>Anläggningsbeslutet grundar sig på ägarnas bestämmande.</p> <p>Den yrkade gemensamhetsanläggningen medför fördelar som överväger de kostnader och olägenheter som anläggningen medför.</p>		
	<p>Beslut.</p> <p>Anläggningsbeslut, se aktbilaga AB.</p>		
Beslut om andelstal	<p>Skäl.</p> <p>Ägarna till Kärleksörten 9-118, 120-123 samt till tomträtten Kärleksörten 7 är överens om en kostnadsfördelning. Överenskommelsen överensstämmer med en fördelning enligt reglerna i 15 § anläggningslagen.</p>		

Blanketten bör ifyllas så fullständigt som möjligt.  
Detta underlättar handläggningen. Markera  
med x i tillämpliga rutor. Var god skriv tydligt.

**ANSÖKAN**

om fastighetsbildning m m

Datum

1979-02-07

Sändes till

154, 001  
Sida av myndigheten

Sida	Aktbilaga
1 (2)	A
Dnr	
Delg nr	

FASTIGHETSBLDNINGSMYNDIGHETEN  
i Stockholms kommun  
Ink. 1070-102-01  
Dnr 132175

Fastighetsbildningsmyndigheten i  
Stockholms kommun  
Stockholms stadsbyggnadskontor  
Fack  
104 20 STOCKHOLM

Ansökningen avser <sup>1</sup>		
<input type="checkbox"/> avstyckning från:	<input checked="" type="checkbox"/> annan åtgärd nämligen:	
Förrättning enligt anläggningslagen i fråga om en gemensamhetsanläggning för blivande radhusfastigheter inom kvarteret Kärleksörten och bildande av samfällighetsförening.		
Registerområde (socken)	Kommun	Län
Hässelby	Stockholm	Stockholm

Uppgifter när ansökningen avser avstyckning

Avstyckningen avser		
<input type="checkbox"/> Helårsbostad	<input type="checkbox"/> Fritidsbostad	<input type="checkbox"/> Jord- eller skogsbruksändamål
<input type="checkbox"/> Annat ändamål nämligen:		
Överlåtelsehandling rörande område som skall avstyckas är		
<input type="checkbox"/> Ej upprättad	<input type="checkbox"/> Upprättad <sup>2</sup> den (bifogas)	<input type="checkbox"/> Området är bebyggt
Köp, byte eller gåva avseende område av fastighet är giltigt endast om fastighetsbildning har sökts senast sex månader efter den dag överlåtelsehandlingen upprättades.		<input type="checkbox"/> Byggnadslov är beviljat den:

Sökandes namnunderskrift<sup>3</sup>

HSB:s RIKSFÖRBUND ek för

LENNART WANNERÖ

Ansökan biträdes *Poppe*

Uppgifter om de personer som berörs av åtgärden (sakägare)

Ägare till	Sakägare i egenskap av
Stg 938-945 och 1301-1304A	<input checked="" type="checkbox"/> Sökande
Namn, yrke/titel	<input type="checkbox"/> Köpare <sup>4</sup>
HSB:s Riksförbund ek för	<input type="checkbox"/> Säljare <sup>4</sup>
Utdelningsadress	Telefon (även riktnummer)
Fack	08-785 34 00
104 20 STOCKHOLM	
Ortsadress (även postnummer)	Sakägare i egenskap av
	<input type="checkbox"/> Sökande
	<input type="checkbox"/> Köpare <sup>4</sup>
	<input type="checkbox"/> Säljare <sup>4</sup>
	Telefon (även riktnummer)

<sup>1, 2, 3, 4</sup>) Se anvisningar på nästa sida.

Blanketten bör ifyllas så fullständigt som möjligt. Detta underlättar handläggningen. Markera med x i ev tillämpliga rutor.  
Var god skriv tydligt.

## ANSÖKAN

om fastighetsbildning m m  
Datum

Ifylles av myndigheten	
Sida	Aktbilaga
2	A
Dnr	

Ägare till	Sakägare i egenskap av
	<input type="checkbox"/> Sökande
Namn, yrke/titel	<input type="checkbox"/> Köpare <sup>4</sup>
Utdelningsadress	<input type="checkbox"/> Säljare <sup>4</sup>
Ortsadress (även postnummer)	Telefon (även riktnummer)
Ägare till	Sakägare i egenskap av
	<input type="checkbox"/> Sökande
Namn, yrke/titel	<input type="checkbox"/> Köpare <sup>4</sup>
Utdelningsadress	<input type="checkbox"/> Säljare <sup>4</sup>
Ortsadress (även postnummer)	Telefon (även riktnummer)
Ägare till	Sakägare i egenskap av
	<input type="checkbox"/> Sökande
Namn, yrke/titel	<input type="checkbox"/> Köpare <sup>4</sup>
Utdelningsadress	<input type="checkbox"/> Säljare <sup>4</sup>
Ortsadress (även postnummer)	Telefon (även riktnummer)
Ägare till	Sakägare i egenskap av
	<input type="checkbox"/> Sökande
Namn, yrke/titel	<input type="checkbox"/> Köpare <sup>4</sup>
Utdelningsadress	<input type="checkbox"/> Säljare <sup>4</sup>
Ortsadress (även postnummer)	Telefon (även riktnummer)

## Anvisningar

<sup>1</sup> En enkel kartskiss kan fogas till ansökningen, tex i blyerts på genomskinligt papper från tillgänglig karta (förrättningskarta, ekonomisk karta, byggnadslovs-karta e d). Ange om möjligt angränsande fastigheter (eller dessas ägare), vägar, väderstreck o d. Om statligt bostadslån skall utnyttjas eller om förvärvstillstånd eller dispens från byggnadsförbud behövs bör antecknas om sådant sökts (kopia av eventuellt beslut i sådant ärende bifogas).

<sup>2</sup> Om överlåtelsehandling är upprättad skall bestyrkt avskrift av denna insändas (helst i två maskinskrivna exemplar). Observera att köpet annars kan bli ogiltigt.

<sup>3</sup> Har fastighet flera delägare undertecknas ansökan av samtliga. Handläggningen underlättas om alla sakägare skriver under ansökningen. Om sökanden är dödsbo bör kopia av bouppteckning bifogas. Avstyckning får sökas av förvärvaren av område om överlåtelsehandling finns upprättad. Ansökan får göras genom ombud, som skall bifoga fullmakt. Företrädare för bolag, förening e d skall bifoga registreringsbevis eller protokollsutdrag.

<sup>4</sup> Vid avstyckning anges både säljare och köpare. Om överlåtelsehandling inte har upprättats men viss köpare till avstyckningsområdet ändå finns anges också denne.

## Fastighetsbildningsmyndighetens anteckningar

Datum

Handläggningen överläts på

Enhetschef

**PROMEMORIA**

rörande en gemensamhetsanläggning för radhusfastigheter inom kvarteret Kärleksörten i Hässelby, Stockholm.

HSB:s Riksförbund skall uppföra 110 enfamiljs radhus inom kvarteret Kärleksörten i Hässelby, Stockholm. Fastighetsindelning är tänkt att ske så att en särskild fastighet bildas av tomtplatsen för varje radhus och att återstoden av bebyggelseområdet utlägges till en förbindelsetomt, vilken antingen kan vara en självständig fastighet eller utgöra för radhusfastigheterna samfällid mark.

Vissa gemensamma anordningar kommer att utföras för radhusfastigheterna. Dessa anordningar bör inrättas som en gemensamhetsanläggning enligt bestämmelserna i anläggningslagen samt framdeles förvaltas enligt föreningsalternativet i lagen om förvaltning av samfälligheter.

Gemensamhetsanläggningen kommer huvudsakligen att bestå av följande anordningar:

- a) utrymmen på förbindelsetomten med förbindelseleder, lekplatser, gräsytor, gemensamt sopförråd och 117 öppna biluppställningsplatser med körytor fram till dessa ävensom garagelängor med en bilplats för varje deltagande fastighet och ett gemensamt fastighetsförråd (ritn M-01 och M-02);
- b) ledningar för kallvatten och spillvatten mellan kommunens ledningar och installationen i byggnaderna på de deltagande fastigheterna, ledningar för avledande av regnvatten till kommunens ledningar, dräneringsledningar vid grunderna till dessa byggnader, till ledningarna hörande brunnar och vattenmängdsmätare i radhusbyggnaderna (ritn M-201, M-202, ~~VS-03~~ VS-020, K-1 och K-2; ~~VS-03--VS-07~~, VS-10--VS 12);
- c) kabelgravar för el-, tele- och radio/TV-ledningar (ritn EL1A och EL-1B), huvudledningar för elström (ritn EL-2A och EL-2B), elledningar för ytterbelysning samt stolpar och armaturer på förbindelsetomten och armaturer på garagelängorna (ritn EL-3A och EL-3B), centralantenn för radio- och televisionsmottagning med mast och antennförstärkare samt ledningar till de deltagande fastigheterna och uttag i byggnaderna på dessa (ritn EL-4A och EL-4B) ävensom elinstallation i garagelängorna med belysningsarmaturer och med kopplingsur med bilvärmareuttag vid bilplatserna i dessa längor (ritn EL-19).

I gemensamhetsanläggningen får de 110 radhusfastigheterna deltaga med sinsemellan lika andelstal. Samma andelstal synes kunna gälla även i fråga om driftskostnader om man nu inte anser att viss differentiering bör ske i fråga om vissa kostnader med hänsyn till att radhusen kommer att vara

av olika storlek. I fråga om kostnader för vattenförsörjningen kan vattenverksföreningens poängtaxa, som bl a tar hänsyn till byggnadens rumsantal, vara en grund för framräkning av andelstal. Eftersom vattenmängdsmätare för sekundärmätning av vatten kommer att finnas bör förrättningsmannen i sitt beslut föreskriva att kostnader för brukningsavgifter för va i första hand skall fördelas genom att avgifter uttages efter förbrukningens storlek.

För gemensamhetsanläggningen får ianspråktagas dels förbindelsetomten och dels av anläggningen berörda utrymmen på de deltagande fastigheterna. Det förutsätts att ersättningar för upplåtelse av utrymme, för intrång eller för sk personlig skada inte skall utgå.

Det bör övervägas om anläggningsbeslutet även bör omfatta sådana byggnadsdetaljer som kan kräva samgående mellan fastighetsägarna i fråga om underhållet, exempelvis ~~yttre takbeklädnad~~, hängrännor, stuprör och ~~fasader~~ på radhusen. Om dylika byggnadsdetaljer ingår i anläggningsbeslutet uppkommer frågan om hur andelstal härutinnan skall bestämmas med tanke på att alla hus inte är lika stora.

Den samfällighetsförening som skall förvalta gemensamhetsanläggningen bör bildas genom förrättningsmannens försorg i samband med anläggningsförrättningen. Om förbindelsetomten kommer att utgöra en självständig fastighet kan denna fastighet överlåtas till samfällighetsföreningen sedan föreningen vunnit registrering.

Det får förutskickas att ändringar kan komma att företagas i nu föreliggande ritningar. Någon definitiv utformning av sopsamlingsstället föreligger ännu inte. Vissa belysningsstolpar på förbindelsetomten och viss förbindelseled på denna torde komma att utgå.

I gemensamhetsanläggningen ingår icke följande anordningar inom kvartersgräns:

1. Teleledningar inklusive tomrör och teleslitsluckor. Ägare/huvudman: Televerket.
2. Samtliga elmätare. Ägare/huvudman: Energiverket.
3. Gruppcentraler i radhusen.
4. Vattenmätare i vattenmätarkammare. Ägare/huvudman: VA-verket.

Respektive huvudman för de under 1, 2 och 4 redovisade anordningarna skall dock utan hinder av upplåtelse äga rätt att för all framtid bibehålla på respektive fastighet befintliga anordningar. Respektive huvudman skall vidare äga rätt att för all framtid bereda sig tillträde till fastigheterna för tillsyn, reparationer, underhåll och förnyelse av anordningarna. Samfälligheten är pliktig att utan ersättning tåla härmed förenat intrång och nyttjande, men är berättigad till ersättning för skada på anläggningen.

~~Följande avtal gäller för samfälligheten:~~

~~Avtal mellan HSB:s Riksförbund och AB Stockholmshem angående förhöjd debitering avseende fritidshemmet.~~

5. Ledningar för vatten, avlopp, elektricitet, gas eller annat jämte för ledningarna erforderliga brunnar och betäckningar inom de i stadsplanen med u betecknade områdena, allt enl. § 5:0 i avtal daterat 1963-04-25 mellan Stockholms kommun och HSB, aktbilaga D.



Vår referens

Er referens

Ärende

Ritningar

Aktbilaga C1 - C34

se separat mapp



Mellan Stockholms stads fastighetsnämnd, å stadens vägnar, å ena, samt Hyresgästernas Sparkasse- och Byggnadsförening i Stockholm u.p.a., nedan kallad exploatören, å andra sidan, har under förutsättning att Stockholms stadsfullmäktige före den 1 juli 1963 genom beslut, som vinner laga kraft, dels antaga stadsplan i huvudsaklig överensstämmelse med det förslag till ändring av stadsplanen för kv. Kärleksörten m.m. inom stadsdelen Hässelby Villastad i Stockholm, som angives å en med Pl. 5962 betecknad karta jämte beskrivning och stadsplanebestämmelser, och som nedan kallas stadsplaneförslaget, dels godkänna detta avtal, samt att stadsplaneförslaget före den 1 januari 1964 vederbörligen fastställas träffats detta

A v t a l.

1:o

Exploatören överläter till Stockholms stad de fastighetsdelar, som enligt stadsplaneförslaget skola ingå i gatemark, och som på bilagda karta markerats med röd ytfärg. Dessa fastighetsdelar äro del av stadsägan nr 939 om ca 160 m<sup>2</sup>, del av stadsägan nr 942 om ca 30 m<sup>2</sup>, del av stadsägan nr 944 om ca 250 m<sup>2</sup>, del av stadsägan nr 1302 om ca 60 m<sup>2</sup>, del av stadsägan nr 1304 om ca 370 m<sup>2</sup>, del av stadsägan nr 3601 om ca 670 m<sup>2</sup> och del av stadsägan nr 3601 om ca 10 m<sup>2</sup>.

Staden överläter till exploatören de markområden, som enligt stadsplaneförslaget skola ingå i kvartersmark, och som på bilagda karta markerats med blå ytfärg. Dessa områden äro del av område litt x e h om ca 40 m<sup>2</sup>, del av område litt x e h om ca 50 m<sup>2</sup> och del av område litt x a x om ca 80 m<sup>2</sup>.

Skulle den fastställda stadsplanen avvika från stadsplaneförslaget i fråga om omfattningen av de områden, som enligt föregående stycken överlätas till respektive parter, skall överlåtelsen i stället avse motsvarande områden enligt den fastställda stadsplanen.

Överlåtelseerna ske utan ersättning.

2:o

Snarast efter det att stadsplaneförslaget blivit fastställt skall exploatören dels till byggnadsnämnden ingiva ansökan om tomtindelningar och tomtmätningar av exploatörens behållna och genom detta avtal från staden förvärvade mark för genomförandet av de i föregående moment avtalade överlåtelse-



na, dels då mätningshandlingarna föreligga, vidtagna åtgärder för rättsliga bildandet av de nya tomterna.

Kostnaderna för tomtindelningarna betalas av staden, under det att kostnaderna för övriga i detta moment angivna åtgärder bestridas av exploatören.

3:o

De i mom. 1:o angivna områdena tillträdas av respektive part å första dagen i andra kalendermånaden efter det att laga tomtkartor enligt mom. 2:o föreligga. På tillträdesdagen skola parterna till varandra avlämna överlåtelsebrev å de markområden de överlåta ävensom förete bevis om egen lagfart å desamma. Områdena överlåtas fria från inteckningar. Envar av parterna bestrider kostnaderna för lagfart å sitt fång.

4:o

Exploatören erlärger 375.000 kronor i bidrag för anläggning av gator, avlopp och parker inom området för stadsplaneförslaget. Angivna belopp skall erläggas inom trettio dagar efter det gatukontoret utfärdat räkning, varvid räkning å 100.000 kronor skall utfärdas omedelbart sedan detta avtal blivit för parterna bindande och räkning å återstående 275.000 kronor skall utfärdas så snart exploatören erhållit anslutning till stadens avloppsnät.

5:o

Exploatören upplåter åt staden till förmån för tomten nr 1 i kv. Rötchkammaren servitut, avseende rätt att utan ersättning inom de i stadsplaneförslaget med u betecknade områdena nedlägga och för all framtid bibehålla ledningar för vatten, avlopp, elektricitet, gas eller annat jämte för ledningarna erforderliga brunnar och betäckningar ävensom utföra erforderliga inspektioner samt reparations- och ombyggnadsarbeten. För skada, som kan vållas exploatören vid ledningsarbetenas utförande samt vid tillsyn och framtida reparation eller onläggning, skall staden lämna full ersättning.

Servituten få utan exploatörens vidare hörande intecknas med bästa förmånsrätt i respektive fastigheter. Exploatören förbinder sig att på allt sätt medverka till att eventuella inteckningshavare lämna sitt samtycke härtill. Exploatören förbinder sig vidare att därest han med annan träffar avtal om överlåtelse av äganderätt eller upplåtelse av nyttjanderätt till tomt, vari u-betecknat område ingår, i avtalet in-



taga medgivande från köpare eller blivande nyttjanderätts-  
havare om att stadens ovan angivna servitutsrätt må inteck-  
nas med bästa rätt i tomten.

6:o

Parterna äro ense om att detta avtal senare skall komp-  
letteras med av staden föreskrivna bestämmelser syftande till  
att på tomtmark anlagda brandposter alltid befinna sig i  
funktionsdugligt skick.

7:o

Genom överlåtelse i enlighet med detta avtal av den i  
mom. 1:o första stycket angivna marken skall den skyldighet  
att ersätta staden värdet av gatemark, som vid fastställelse  
av stadsplaneförslaget jämlikt lag åvilar ägare av tomt, som  
bildas av exploatörens behållna och genom detta avtal från  
stadens förvärvade mark, anses vara fullgjord.

Sedan det i mom. 4:o angivna bidraget erlagts skall den  
skyldighet, som vid fastställelse av stadsplaneförslaget jäm-  
likt gällande bestämmelser om skyldighet att dels utgiva  
bidrag till gatubyggnadskostnad, dels erlagga anslutningsav-  
gift för avlopp, dels ock bekosta avloppsservis från huvud-  
ledning i gata till tomtgräns åvilar ägare av tomt inom  
exploateringsområdet, anses vara fullgjord.

8:o

Vid detta avtals undertecknande skall exploatören ställa  
säkerhet, som av fastighetsnämnden kan godkännas, för rätta  
fullgörandet av exploatörens skyldigheter dels ifråga om  
bidraget enligt mom. 4:o dels ock enligt avtalet i övrigt.

9:o

Brister någon av de i ingressen till detta avtal angivna  
förutsättningarna, skall avtalet till alla delar vara för-  
fallet och icke medföra ersättningsrätt för någon av parterna.

- oOo -

Detta avtal har upprättats i två likalydande exemplar,  
varav parterna tagit var sitt.

Stockholm den 25 april 1963. Stockholm den 23/5 1963.

På fastighetsnämndens vägnar:

*Walter Franck*  
*Stelle Oskari*

HSB Hyresgästernas Samfund och  
Byggnadsförening i Stockholm u. p. o.  
*Anders Eriksson*

Bevittnas:  
*B. Bergman* *Flora Bergman* *Anders Eriksson*  
Bevittnas:  
*Anders Eriksson*



Utdrag ur protokoll fört vid samman-  
träde med Stockholms byggnadsnämnd  
den 25 oktober 1979

§ 39

Anmäldes följande av 1:e avdelningsingenjören Bengt Rehn den 21 september 1979 avgivna tjänsteutlåtande med därpå tecknad tillstyrkan av stadsingenjören angående medgivande till gemensamhetsanläggning för fastigheterna Kärleksörten 8-118 inom stadsdelen Hässelby Villastad avseende vägar, biluppställningsplatser, garage, centralantenn, ledningar, sopförråd m m:

Kärleksörten 8-118

Bil § 39

Med hänsyn till vad som anförts i tjänsteutlåtandet och på förslag av byggnadsdelegerade beslöt byggnadsnämnden lämna medgivande till den ifrågavarande anläggningen jämlikt 23 § anläggningslagen.

Om nämndens beslut skulle fastighetsbildningsmyndigheten underrättas genom protokollsutdrag.

Enligt protokollet:

K-H Jarenius



Fastighetsbildningsmyndigheten 1979-09-21  
Dnr 1:32/79

Till Byggnadsnämnden

Kärleksörten 8-118 inom stadsdelen Hässelby Villastad  
Medgivande till gemensamhetsanläggning avseende  
vägar, biluppställningsplatser, garage, central-  
antenn, ledningar, sopförråd m.m.

I ansökan den 8 februari 1979 har HSB:s Riksförbund ek.för.  
i egenskap av fastighetsägare inom kvarteret Kärleksörten.  
begärt förrättning enligt anläggningslagen.

I kvarteret Kärleksörten är under uppförande 110 st radhus.  
Ledningar för vatten, avlopp och el, som delvis går under  
husen, är avsedda att vara gemensamma för hela området lik-  
som centralantennanläggningen.

Kärleksörten 8 (s.k. kommunikationstomt) är avsedd att ut-  
nyttjas gemensamt, av Kärleksörten 9-118, för vägar, bil-  
uppställningsplatser, lekplatser, trädgårdsanläggningar,  
garage, gemensamhetsförråd och sopförråd.

Förrättningsansökan avser att ovannämnda anordningar in-  
rättas som gemensamhetsanläggning för Kärleksörten 9-118.

För berört område gäller stadsplaner, Pl. 5962 och Pl. 7235  
fastställda den 18 september 1963 resp. den 11 april 1973.

Enär gemensamhetsanläggningen bedöms stå i god överens-  
stämmelse med stadsplanens intentioner synes hinder ej  
möta mot anläggningen med hänsyn till 9-11 §§ anläggnings-  
lagen.

Jag hemställer därför att byggnadsnämnden lämnar sådant  
medgivande, som avses i 23 § anläggningslagen.

  
Bengt Rehn  
Förrättningslantmätare

Tillstyrkes:

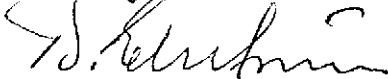

Dnr 1:32/79

Sammanträdesdatum 1 1981-08-20 3

## KALLELSE

2

4

Sakägare m m	Nr	Sammanträde enligt ovan		Aktbilaga
		nr	anteckning om närvaro m m	
För fastighet (område) Kärleksörten 7 TR - " - 22-25 AB Stockholshem Box 9003 102 71 Stockholm	1	1	Närvarande genom Lars Bornebo ent. reg. beris och fullmakt	10-11
För fastighet (område) Kärleksörten 8 HSB:s Riksförbund ek. förening Rune Hedén Box 8310 104 20 Stockholm	2	1	Närvarande genom Rune Hedén ent. reg. beris och fullmakt	8-9
För fastighet (område) Ombud för fastighetsägare till Kärleksörten 9-48, 50-88, 90-110, 112-118, 120-123 Nils Mogård HSB:s riksförbund Box 830 104 20 Stockholm	3	1	Närvarande genom Rune Hedén ent. fullmakter	1, 7
För fastighet (område) Ombud för fastighetsägare till Kärleksörten 49 och 89 Rune Hedén		1	Närvarande ent. fullmakter	2-3
För fastighet (område) Representant för den blivande sam- fällighetsföreningen Karl Arne Sicking Albert Landbergs Gränd 44 162 40 Vällingby	4	1	Närvarande genom KA Sicking	
För fastighet (område) Kärleksörten 105 $\frac{1}{2}$ Kerstin Tyllström Loviselundsvägen 184 162 40 Vällingby	5	1	Ej närvarande	

Dnr 1:32/79

Sammanträdesdatum 1

3

2

4

Sakägare m m	Nr	Sammanträde enligt ovan nr	Anteckning om närvaro m m	Akt- bilaga
För fastighet (område) Kärleksörten 111 $\frac{1}{2}$  Kid Andersson Loviselundsvägen 172 162 40 Vällingby	6	1	Ej närvarande	
För fastighet (område) Kärleksörten 111 $\frac{1}{2}$  Ann-Christin Andersson Loviselundsvägen 172 162 40 Vällingby	7	1	Ej närvarande	
För fastighet (område)		1		
För fastighet (område)		1		
För fastighet (område)		1		
För fastighet (område)		1		

Dnr 1:32/79

Sammanträdesdatum 1 ..... 3

## UNDERRÄTTELSE

2

4

Sakägare m m	Nr	Sammanträde enligt ovan		Akt- bilaga
		nr	anteckning om närvaro m m	
För fastighet (område) <b>Kärleksörten 9</b>  Helena och Henry Eriksson Albert Landbergs Gränd 2 162 40 Vällingby		1		
För fastighet (område) <b>Kärleksörten 10</b>  Ulf och Ulla Hjort Albert Landbergs Gränd 4 162 40 Vällingby		1		
För fastighet (område) <b>Kärleksörten 11</b>  Anette och Hans Berggren Albert Landbergs Gränd 6 162 40 Vällingby		1		
För fastighet (område) <b>Kärleksörten 12</b>  Anita van Zant Jan Brommels Albert Landbergs Gränd 8 162 40 Vällingby		1		
För fastighet (område) <b>Kärleksörten 13</b>  Gun Svensson och Anders Ekeman Albert Landbergs Gränd 10 162 40 Vällingby		1		
För fastighet (område) <b>Kärleksörten 14</b>  Eva Engbrink och Ole Eriksson Albert Landbergs Gränd 12 162 40 Vällingby		1		

Dnr 1:32/79

Sammanträdesdatum 1

3

2

4

Sakägare m m	Nr	Sammanträde enligt ovan		Akt- bilaga
		nr	anteckning om närvaro m m	
För fastighet (område) Kärleksörten 15  Bengt Wisten Alberg Landbergs Gränd 14 162 40 Vällingby		1		
För fastighet (område) Kärleksörten 16  Carin och Robert Lundberg Albert Landbergs Gränd 16 162 40 Vällingby		1		
För fastighet (område) Kärleksörten 17  Trine och Björn Brinkelöv Albert Landbergs Gränd 18 162 40 Vällingby		1		
För fastighet (område) Kärleksörten 18  Jean P.F. och Anna-Stina Danckwardt Albert Landbergs Gränd 32 162 40 Vällingby		1		
För fastighet (område) Kärleksörten 19  Bengt H.G. och Lena K. Jacobson Albert Landbergs Gränd 30 162 40 Vällingby		1		
För fastighet (område) Kärleksörten 20  Arne G.R. och Gunilla L.M. Strand Albert Lindbergs Gränd 28 182 40 Vällingby		1		

Sammanträdesdatum 1 ..... 3

2 ..... 4

Sakägare m m	Nr	Sammanträde enligt ovan		Akt- bilaga
		nr	anteckning om närvaro m m	
För fastighet (område) Kärleksörten 21  Gunnel och Toni Beck Alberg Landbergs Gränd 26 162 40 Vällingby		1		
För fastighet (område) Kärleksörten 22  Stockholmshem Box 9003 102 71 Stockholm		1		
För fastighet (område) Kärleksörten 23  AB Stockholmshem		1		
För fastighet (område) Kärleksörten 24  AB Stockholmshem		1		
För fastighet (område) Kärleksörten 25  AB Stockholmshem		1		
För fastighet (område) Kärleksörten 26  Elisabeth Hellberg och Martin Hjelm Albert Landbergs Gränd 74 162 40 Vällingby		1		

Lanmäteriet B1 0240 a. 1978-10 60000 LiberFörslag 38-90365-5

Dnr 1:32/79

Sammanträdesdatum 1

3

2

4

Sakägare m m	Nr	Sammanträde enligt ovan nr anteckning om närvaro m m	Akt- bilaga
För fastighet (område) Kärleksörten 27  Lisbeth Nynäs-Söderström och Uno Söderström Albert Landbergs Gränd 76 162 40 Vällingby		1	
För fastighet (område) Kärleksörten 28  Kerstin och Roland Mattsson Albert Landbergs Gränd 78 162 40 Vällingby		1	
För fastighet (område) Kärleksörten 29  Susanne och Claes Hjerne Albert Landbergs Gränd 68 162 40 Vällingby		1	
För fastighet (område) Kärleksörten 30  Britt-Marie Nygren-Blomberg och Bertil Blomberg Albert Landbergs Gränd 66 162 40 Vällingby		1	
För fastighet (område) Kärleksörten 31  Agneta Engren Albert Landbergs Gränd 64 162 40 Vällingby		1	
För fastighet (område) Kärleksörten 32  Marie Janse och Lars Västholm Alberg Landbergs Gränd 62 162 40 Vällingby		1	

Dnr 1:32/79

Sammanträdesdatum 1

3

2

4

Sakägare m m	Nr	Sammanträde enligt ovan		Akt- bilaga
		nr	anteckning om närvaro m m	
För fastighet (område) Kärleksörten 33  Rut Linde och Birger Solvin Albert Landbergs Gränd 60 162 40 Vällingby		1		
För fastighet (område) Kärleksörten 34  Elisabeth och Cales Ernow Albert Landbergs Gränd 50 162 40 Vällingby		1		
För fastighet (område) Kärleksörten 35  Kerstin och Hans Torvestig Albert Landbergs Gränd 48 162 40 Vällingby		1		
För fastighet (område) Kärleksörten 36  Anders Bjurner och Carin Norberg Albert Landbergs Gränd 46 162 40 Vällingby		1		
För fastighet (område) Kärleksörten 37 Lisbeth och Karl-Arne Sicking Albert Landbergs Gränd 44 162 40 Vällingby		1		
För fastighet (område) Kärleksörten 38  Britt Nilsson och Olof Boström Albert Landbergs Gränd 34 162 40 Vällingby		1		

Dnr 1:32/79

Sammanträdesdatum 1

3

2

4

Sakägare m m	Nr	Sammanträde enligt ovan		Akt- bilaga
		nr	anteckning om närvaro m m	
För fastighet (område) <b>Kärleksörten 39</b>  Elisabeth Wennerstrand och Nils Persson Albert Landbergs Gränd 36 162 40 Vällingby		1		
För fastighet (område) <b>Kärleksörten 40</b>  Britt och Bernt Forsgren Albert Landbergs Gränd 38 162 40 Vällingby		1		
För fastighet (område) <b>Kärleksörten 41</b>  Ulf Thunberg och Lena Borglund Albert Landbergs Gränd 40 162 40 Vällingby		1		
För fastighet (område) <b>Kärleksörten 42</b>  Ebbe Hultén och Yvonne Arndtsson Albert Landbergs Gränd 42 162 40 Vällingby		1		
För fastighet (område) <b>Kärleksörten 43</b>  Lars Johan Rosén Sandviksvägen 244 162 40 Vällingby		1		
För fastighet (område) <b>Kärleksörten 44</b>  Carina och Per Häggström Sandviksvägen 246 162 40 Vällingby		1		

Dnr 1:32/79

Sammanträdesdatum 1 ..... 3 .....

2

4

Sakägare m m	Nr	Sammanträde enligt ovan nr anteckning om närvaro m m	Akt- bilaga
För fastighet (område) Kärleksörten 45  Erland Erik Hellström och Christina Olga Brita Feder Sandviksvägen 248 162 40 Vällingby		1	
För fastighet (område) Kärleksörten 46  Sven Gårn och Gullewi R.L. Carlberg Sandviksvägen 250 162 40 Vällingby		1	
För fastighet (område) Kärleksörten 47  Irene och Sven Lilja Sandviksvägen 252 162 40 Vällingby		1	
För fastighet (område) Kärleksörten 48  Lena Wehr-Nyqvist och Lutwirs Wehr Sandviksvägen 224 162 40 Vällingby		1	
För fastighet (område) Kärleksörten 49  Bodil och Anders Eriksson Sandviksvägen 222 162 40 Vällingby		1	
För fastighet (område) Kärleksörten 50  Solveig Villa Rydberg Sandviksvägen 220 162 40 Vällingby		1	

Sammanträdesdatum 1 ..... 3

2

4

Sakägare m m	Nr	Sammanträde enligt ovan		Aktbilaga
		nr	anteckning om närvaro m m	
För fastighet (område) Kärleksörten 51  Gunnel Silvéen och Jan Ernow Sandviksvägen 218 162 40 Vällingby		1		
För fastighet (område) Kärleksörten 52  Per Anders Rockström och Anne Britt-Marie Anderlid Sandviksvägen 216 162 40 Vällingby		1		
För fastighet (område) Kärleksörten 53  Staffan B. E. och Ruth I. Lorentzon Sandviksvägen 214 162 40 Vällingby		1		
För fastighet (område) Kärleksörten 54  Lars Johan Hanell Sandviksvägen 212 162 40 Vällingby		1		
För fastighet (område) Kärleksörten 55  Carl och Karin Holgers Sandviksvägen 210 162 40 Vällingby		1		
För fastighet (område) Kärleksörten 56  Gunilla Larsson Sandviksvägen 208 162 40 Vällingby		1		

Sammanträdesdatum 1

3

2

4

Sakägare m m	Nr	Sammanträde enligt ovan		Akt- bilaga
		nr	anteckning om närvaro m m	
För fastighet (område) Kärleksörten 57  Gunnar Teng och Kerstin Teng-Jaurén Sandviksvägen 206 162 40 Vällingby		1		
För fastighet (område) Kärleksörten 58  Inger Zettergren Sandviksvägen 204 162 40 Vällingby		1		
För fastighet (område) Kärleksörten 59  Rolf Röber och Antionette Hill Sandviksvägen 202 162 40 Vällingby		1		
För fastighet (område) Kärleksörten 60  Bengt och Irene Sundqvist Sandviksvägen 242 162 40 Vällingby		1		
För fastighet (område) Kärleksörten 61  Håkan och Margareta Åström Sandviksvägen 240 162 40 Vällingby		1		
För fastighet (område) Kärleksörten 62  Agneta Cederholm Sandviksvägen 238 162 40 Vällingby		1		

Sammanträdesdatum 1

3

2

4

Sakägare m m	Nr	Sammanträde enligt ovan		Akt- bilaga
		nr	anteckning om närvaro m m	
För fastighet (område) Kärleksörten 63  Monica och Göran Granström Sandviksvägen 236 162 40 Vällingby		1		
För fastighet (område) Kärleksörten 64  Lars Sjöman och Ingalill Åkerman Sandviksvägen 234 162 40 Vällingby		1		
För fastighet (område) Kärleksörten 65  Bengt Kalmbäck Sandviksvägen 232 162 40 Vällingby		1		
För fastighet (område) Kärleksörten 66  Jan Lundgren och Ingrid Persson Sandviksvägen 230 162 40 Vällingby		1		
För fastighet (område) Kärleksörten 67  Jan och Birgitta Kumlin Sandviksvägen 228 162 40 Vällingby		1		
För fastighet (område) Kärleksörten 68  Thomas Sedelke och Eva Wilhelmsson Sandviksvägen 226 162 40 Vällingby		1		

Dnr 1/32/79

Sammanträdesdatum 1 ..... 3 .....

2

4

Sakägare m m	Nr	Sammanträde enligt ovan		Akt- bilaga
		nr	anteckning om närvaro m m	
För fastighet (område) Kärleksörten 69  Mats och Anne-Maj Clevesjö Sandviksvägen 200 162 40 Vällingby		1		
För fastighet (område) Kärleksörten 70  Lennart Warberg Bergviksvägen 47 161 39 Bromma		1		
För fastighet (område) Kärleksörten 71  Frank och Kerstin Karlsson Sandviksvägen 196 162 40 Vällingby		1		
För fastighet (område) Kärleksörten 72  Lars Molin och Dorothy Nyberg Sandviksvägen 194 162 40 Vällingby		1		
För fastighet (område) Kärleksörten 73  Jörgen Hellström och Kerstin Karlsson Sandviksvägen 192 162 40 Vällingby		1		
För fastighet (område) Kärleksörten 74  Bo Henriksson och Inga-Lill Fredriksson Sandviksvägen 176 162 40 Vällingby		1		

Dnr 1:32/79

Sammanträdesdatum 1 .....

3 .....

2

4

Sakägare m m	Nr	Sammanträde enligt ovan		Akt- bilaga
		nr	anteckning om närvaro m m	
För fastighet (område) Kärleksörten 75  Anders Rafting och Kerstin Maniette Sandviksvägen 178 162 40 Vällingby		1		
För fastighet (område) Kärleksörten 76  Mats Bondesson och Linda Sedelke Sandviksvägen 180 162 40 Vällingby		1		
För fastighet (område) Kärleksörten 77  Torbjörn Malmström och Lena Kvist Sandviksvägen 182 162 40 Vällingby		1		
För fastighet (område) Kärleksörten 78  Carel Pattyranie Gamla Landsvägen 27 193 00 Sigtuna		1		
För fastighet (område) Kärleksörten 79  Claes och Katarina Bondefeldt Sandviksvägen 186 162 40 Vällingby		1		
För fastighet (område) Kärleksörten 80  Roland och Margareta Nilsson Sandviksvägen 188 162 40 Vällingby		1		

Sammanträdesdatum 1

3

2

4

Sakägare m m	Nr	Sammanträde enligt ovan nr anteckning om närvaro m m	Akt- bilaga
För fastighet (område) Kärleksörten 81  Roger Pettersson och Kristina Andersson Sandviksvägen 190 162 40 Vällingby		1	
För fastighet (område) Kärleksörten 82  Georg och Margareta Wiklund Basgränd 11 162 46 Vällingby		1	
För fastighet (område) Kärleksörten 83  Hans Gustafson och Lena Andersson Sandviksvägen 172 162 40 Vällingby		1	
För fastighet (område) Kärleksörten 84  Lars-Gunnar Grundström och Inger Nilsen-Grundström Sandviksvägen 170 162 40 Vällingby		1	
För fastighet (område) Kärleksörten 85  Sören Lennart Borg och Ester Yvonne Margareta Sjöberg Sandviksvägen 168 162 40 Vällingby		1	
För fastighet (område) Kärleksörten 86  Pia och Lennart Mogren Sandviksvägen 166 162 40 Vällingby		1	

Dnr 1/32/79

Sammanträdesdatum 1

3

2

4

Sakägare m m	Nr	Sammanträde enligt ovan		Akt- bilaga
		nr	anteckning om närvaro m m	
För fastighet (område) Kärleksörten 87 Britt-Marie och Olof Lennmark Sandviksvägen 164 162 40 Vällingby		1		
För fastighet (område) Kärleksörten 88 Stig-Göran Johansson och Kerstin Swärd Sandviksvägen 162 162 40 Vällingby		1		
För fastighet (område) Kärleksörten 89 Incitis, Ivar Sandviksvägen 160 162 40 Vällingby		1		
För fastighet (område) Kärleksörten 90 Björn Åke och Eva Marie Ortvist Sandviksvägen 158 162 40 Vällingby		1		
För fastighet (område) Kärleksörten 91 Staffan Tord Sjunnesson Sandviksvägen 156 162 40 Vällingby		1		
För fastighet (område) Kärleksörten 92 Rolf H.O. och Marigold Vermehren Sandviksvägen 154 162 40 Vällingby		1		

Dnr 1/32/79

Sammanträdesdatum 1 ..... 3 .....

2

4

Sakägare m m	Nr	Sammanträde enligt ovan nr	Akt- bilaga
För fastighet (område)  Kärleksörten 93  Bo Christer Skagertun och Lena Y.A. Kristoffersson Sandviksvägen 152 162 40 Vällingby		1	
För fastighet (område)  Kärleksörten 94  Bo Wirtz och Kristina Stern Sandviksvägen 150 162 40 Vällingby		1	
För fastighet (område)  Kärleksörten 95  Inger Jonasson och Urban Ösby Sandviksvägen 148 162 40 Vällingby		1	
För fastighet (område)  Kärleksörten 96  Kristina Stenulv-Sandberg och Matts Sandberg Sandviksvägen 132 162 40 Vällingby		1	
För fastighet (område)  Kärleksörten 97  Kjell och Eva K. von Hofsten Sandviksvägen 134 162 40 Vällingby		1	
För fastighet (område) Kärleksörten 98  Sonja Holmberg och Kjell Gustafsson Sandviksvägen 136 162 40 Vällingby		1	

Sakägare m m	Nr	Sammanträde enligt ovan		Aktbilaga
		nr	anteckning om närvaro m m	
För fastighet (område) Kärleksörten 99  Claes-Göran och Ylva Gardell Sandviksvägen 138 162 40 Vällingby		1		
För fastighet (område) Kärleksörten 100  Stig Sören Forslund Sandviksvägen 140 162 40 Vällingby		1		
För fastighet (område) Kärleksörten 101  Gösta Zetterström Sandviksvägen 142 162 40 Vällingby		1		
För fastighet (område) Kärleksörten 102  Ulf Arnold Gredman och Inger Cecilia Hansen Sandviksvägen 144 162 40 Vällingby		1		
För fastighet (område) Kärleksörten 103  Nils Roberg Duro Sandviksvägen 146 162 40 Vällingby		1		
För fastighet (område) Kärleksörten 104  Anna Maria Lindgren Loviselundsvägen 186 162 40 Vällingby		1		

Dnr 1/32/79

Sammanträdesdatum 1

3

2

4

Sakägare m m	Nr	Sammanträde enligt ovan		Akt- bilaga
		nr	anteckning om närvaro m m	
För fastighet (område) Kärleksörten 105 $\frac{1}{2}$ ... Jöran Tyllström Loviselundsvägen 184 162 40 Vällingby ...		1		
För fastighet (område) Kärleksörten 106 ... Lena och Ulf Bellander Loviselundsvägen 182 162 40 Vällingby ...		1		
För fastighet (område) Kärleksörten 107 ... Marie-Louise och Arne Genschou Loviselundsvägen 180 162 40 Vällingby ...		1		
För fastighet (område) Kärleksörten 108 ... Nils Eric Näslund och Sara Christine Bygden Loviselundsvägen 178 162 40 Vällingby ...		1		
För fastighet (område) Kärleksörten 109 ... Karl Arne Roland Bladh Loviselundsvägen 176 162 40 Vällingby ...		1		
För fastighet (område) Kärleksörten 110 ... Toni Siegel och Sigrid Johansson Loviselundsvägen 174 162 40 Vällingby ...		1		

Dnr 1:32/79

Sammanträdesdatum 1 .....

3 .....

2

4

Sakägare m m	Nr	Sammanträde enligt ovan		Aktbilaga
		nr	anteckning om närvaro m m	
För fastighet (område) Kärleksörten 112		1		
Lilli-Ann Sjöbeck och Per-Eric Henning Lindgren Loviselundsvägen 170 162 40 Vällingby				
För fastighet (område) Kärleksörten 113		1		
Mats Lindström och Ingrid Elisabet Ekblad Loviselundsvägen 168 162 40 Vällingby				
För fastighet (område) Kärleksörten 114		1		
Lars Backmark och Anne Sundberg Loviselundsvägen 166 162 40 Vällingby				
För fastighet (område) Kärleksörten 115		1		
Per och Kerstin Mogård Loviselundsvägen 164 162 40 Vällingby				
För fastighet (område) Kärleksörten 116		1		
Anders och Kaija Ronkko Hörner Loviselundsvägen 162 162 40 Vällingby				
För fastighet (område) Kärleksörten 117		1		
Ulf och Kristina Agneta Assargård Loviselundsvägen 160 162 40 Vällingby				

Dnr 1:32/79

Sammanträdesdatum 1

3

2

4

Sakägare m m	Nr	Sammanträde enligt ovan		Akt- bilaga
		nr	anteckning om närvaro m m	
För fastighet (område) Kärleksörten 118  Erik och Christina Arthur Loviselundsvägen 158 162 40 Vällingby		1		
För fastighet (område) Kärleksörten 120  Ester och Laszlo Slinner Albert Landbergs Gränd 58 162 40 Vällingby		1		
För fastighet (område) Kärleksörten 121  Bertil Rowland Albert Landbergs Gränd 56 162 40 Vällingby		1		
För fastighet (område) Kärleksörten 122  Lena och Per-Olof Waessman Albert Landbergs Gränd 54 162 40 Vällingby		1		
För fastighet (område) Kärleksörten 123  Yvonne Hellgren och Håkan Gunnarsson Albert Landbergs Gränd 52 162 40 Vällingby		1		
För fastighet (område)		1		

1 Håkan  
Bergström

F U L L M A K T

för Nils Mogård eller den han i sitt ställe förordnar  
att vid förättning enligt fastighetsbildningslagen,  
anläggningslagen och lagen om förvaltning av samfällig-  
heter avseende fastigheten kv Kärleksörten nr (...!).  
företräda mig.

Stockholm den 7 15 19 80  
Helena Eriksson  
Henry Eriksson

Fullmakt med likalydande innehåll har ingivits av ägarna  
till Kärleksörten 9-48, 50-88, 90-110, 112-118, 120-123.

I tjänsten

  
Förrättningslantmätare

HSB-Centralen

1981 -01-21

FULLMAKT

Rune Heden

för ~~Nils Mogård~~ eller den han i sitt ställe förordnar  
att vid förättning enligt fastighetsbildningslagen,  
anläggningslagen och lagen om förvaltning av samfällig-  
heter avseende fastigheten kv Kärleksörten nr ...  
företräda mig.

Stockholm den 15/1 1981

Tran Trulic

FULLMAKT

*Rune Heden*  
för ~~Nils Mogård~~ eller den han i sitt ställe förordnar  
att vid förättning enligt fastighetsbildningslagen,  
anläggningslagen och lagen om förvaltning av samfällig-  
heter avseende fastigheten kv Kärleksörten nr ..4.9.. (112)  
företräda ~~mg~~. *Förmakten gäller t o m 1981-12-31.*

Stockholm den 5/10 1980.

.....  
.....  
.....

Datum

Enhet och dnr

1981-07-28

1:32/79

Förrättningslantmätare  
**Bengt Rehn**  
 Upplysningar lämnas av  
 tel. 785 8237

## Förrättning

Anläggningsförrättning avseende centralantenn, ledningar, vägar, biluppställningsplatser, garage, sopförråd m.m. berörande Kärleksörten 7-118, 120-123 inom stadsdelen Hässelby Villastad i Stockholm.

## Sammanträde hålls

datum	tid	plats
1981-08-20	15.00	Stadsmätningsavdelningen., rum 7:04 Fleminggatan 8, Stockholm

Vid sammanträdet kommer att behandlas bl a

1. Bildande av gemensamhetsanläggning, enligt anläggningslagen, berörande Kärleksörten 7-118, 120-123.
2. Sammanträde för bildande av en samfällighetsförening, enligt lag om förvaltning av samfälligheter, berörande Kärleksörten 7, 9-118, 120-123.

Som sakägare kallas Ni till sammanträdet.

Om Ni vid förrättningen företräds av ombud skall ombudet ha skriftlig fullmakt (se nedan eller bifogad blankett). Företrädare för bolag, förening e d skall ha registreringsbevis eller protokollsutdrag.

Om Ni inte kan komma till sammanträdet och inte heller kan företrädas av ombud och Ni vill veta vad som beslutats vid sammanträdet t ex om tid och plats för ett eventuellt nästa sammanträde, kan upplysningar därom erhållas genom förfrågan hos förrättningslantmätaren.

Uteblir sökanden från det första förrättningssammanträde till vilket han kallats, skall ansökningen anses återkallad, om inte sökanden anmält laga förfall eller det är uppenbart att han vidhåller ansökningen (4 kap 32 § fastighetsbildningslagen).

Enligt uppdrag

*K. Birgme*

## FULLMAKT (får inte avskiljas från kallelsen)

Fullmakt för (namn på ombudet)

att vara ombud vid förrättningen<sup>1</sup>. Ombudet har rätt att sätta annan i sitt ställe.  
 (Stryk det som inte gäller).

Ort och datum

Namnteckning av den(de) som lämnat fullmakt

Namnteckningen(arna) behöver inte bevitnas

1981-07-27

1:32/79

A 154 \* 1981

Aktbilaga 5

Förrättningslantmätare

Bengt Rehn

tel. 785 8237

## Förrättning

Anläggningsförrättning avseende vägar, biluppställnings-  
platser, garage, centralantenn, ledningar, sopförråd m.m.  
berörande Kärleksörten 7-118, 120-123 inom stadsdelen  
Hässelby Villastad i Stockholm

## Sammanträde hålls

datum | klockan | plats Stadsmättningsavdelningen, Rum 7:04  
1981-08-20 15.00 Fleminggatan 8, Stockholm

Vid sammanträdet kommer att behandlas bl a

1. Bildandet av gemensamhetsanläggning, enligt anläggnings-  
lagen, berörande Kärleksörten 7-118, 120-123
2. Sammanträde för bildandet av en samfällighetsförening,  
enligt lag om förvaltning av samfälligheter, berörande  
Kärleksörten 7, 9-118, 120-123.

Härmed underrättas Ni om sammanträdet.

Tid och plats för sammanträdet har bestämts vid sammanträde som Ni tidigare underrättats om.  
Till fastighetsbildningsmyndigheten har ingivits fullmakt för  
Nils Mogård att företräda Er vid förrättningen.  
Särskild kallelse har skickats, dels till Edert befullmäktigade  
ombud i ärendet, dels till Karl Arne Sicking representant för  
den blivande samfällighetsföreningen. Eder närvaro är därför ej  
Enligt uppdrag nödvändig vid förrättningen.

*K. Mogård*

Underrättelse om förrättningen skickad till ägarna till  
Kärleksörten 9-110, 112-118, 120-123, enl. sakägareför-  
teckning, aktbilaga F.

I tjänsten

*Bengt Rehn*  
Förrättningslantmätare

Handling som delges <sup>1</sup>	<input type="checkbox"/> Kallelse till sammanträde	Delg nr	Exp datum <sup>1</sup>		
Handling som delges <sup>1</sup> ansökan om ärendet	<input type="checkbox"/> KALLELSE	Delg nr	Exp datum <sup>1</sup>		
Den som avses med delgivning (sakägare m m)	Delg nr	Annat delgsätt och expdatum	Delg bevis ink	Medd enl 12 el 13 § DL (datum)	Anm
För fastighet (område) <b>Kärleksörten 7 TR</b> - " - 22-25 <b>AB Stockholshem</b> Box 9003 102 71 Stockholm	1		7/8		
För fastighet (område) <b>Kärleksörten 8</b> <b>HSB:s Riksförbund ek. förening</b> Rune Hedén Box 8310 104 20 Stockholm	2		13/8		
För fastighet (område) <b>Ombud för fastighetsägare till</b> <b>Kärleksörten 9-48, 50-88, 90-110,</b> <b>112-118, 120-123</b> <b>Nils Mogård</b> <b>HSB:s riksförbund</b> Box 830 104 20 Stockholm	3		7/8		
För fastighet (område) <b>Ombud för fastighetsägare till</b> <b>Kärleksörten 49 och 89</b> <b>Rune Hedén</b>					
För fastighet (område) <b>Representant för den blivande sam-</b> <b>fällighetsföreningen</b> <b>Karl Arne Sicking</b> <b>Albert Landbergs Gränd 44</b> 162 40 Vällingby	4		5/8		
För fastighet (område) <b>Kärleksörten 105 ½</b> <b>Kerstin Tyllström</b> <b>Loviselundsvägen 184</b> 162 40 Vällingby	5		7/8		

<sup>1</sup> Ordinär delgivning om annat delgivningssätt ej anges

Handling som delges <sup>1</sup>		Kallelse till sammanträde		Delg nr	Exp datum <sup>1</sup>
Handling som delges <sup>1</sup> ansökan om ärendet				Delg nr	Exp datum <sup>1</sup>
Den som avses med delgivning (sakägare m m)	Delg nr	Annat delgsätt och expdatum	Delg bevis ink	Medd ent 12 el 13 § DL (datum)	Anm
För fastighet (område) <b>Kärleksörten 111</b> $\frac{1}{2}$					
<b>Kid Andersson</b> <b>Loviselundsvägen 172</b> <b>162 40 Vällingby</b>	6		7/8		
För fastighet (område) <b>Kärleksörten 111</b> $\frac{1}{2}$					
<b>Ann-Christin Andersson</b> <b>Loviselundsvägen 172</b> <b>162 40 Vällingby</b>	7		7/8		
För fastighet (område)					
För fastighet (område)					
För fastighet (område)					
För fastighet (område)					

Lantmäteriet Bl 0240 b. 1978-10 60000 LiberFörlag 38-90385-5

<sup>1</sup> Ordinär delgivning om annat delgivningssätt ej anges

1981. 08. 14  
Ann-Christin Andersson

1981-07-28

A

154 • 1981

1:32/79

7

Förrättningslantmätare  
**Bengt Rehn**  
 Upplysningar lämnas av  
 tel. 785 8237

**Nils Mogård**  
**HSB:s riksförbund**  
**Box 830**  
**104 20 Stockholm**

ANKOM PBO 3  
 1981-08-16

## Förrättning

Anläggningsförrättning avseende centralantenn, ledningar, vägar, biluppställningsplatser, garage, sopförråd m.m. berörande Kärleksörten 7-118, 120-123 inom stadsdelen Hässelby Villastad i Stockholm.

## Sammanträde hålls

datum	tid	plats
1981-08-20	15.00	Stadsmättningsavdelningen., rum 7:04 Fleminggatan 8, Stockholm

Vid sammanträdet kommer att behandlas bl.a.

1. Bildande av gemensamhetsanläggning, enligt anläggningslagen, berörande Kärleksörten 7-118, 120-123.
2. Sammanträde för bildande av en samfällighetsförening, enligt lag om förvaltning av samfälligheter, berörande Kärleksörten 7, 9-118, 120-123.

Som sakägare kallas Ni till sammanträdet.

Om Ni vid förrättningen företräds av ombud skall ombudet ha skriftlig fullmakt (se nedan eller bifogad blankett). Företrädare för bolag, förening e.d. skall ha registreringsbevis eller protokollsutdrag.

Om Ni inte kan komma till sammanträdet och inte heller kan företrädas av ombud och Ni vill veta vad som beslutats vid sammanträdet t.ex. om tid och plats för ett eventuellt nästa sammanträde, kan upplysningar därom erhållas genom förfrågan hos förrättningslantmätaren.

Uteblir sökanden från det första förrättnings-sammanträde till vilket han kallats, skall ansökningen anses återkallad, om inte sökanden anmält laga förfall eller det är uppenbart att han vidhåller ansökningen (4 kap 32 § fastighetsbildningslagen)

Enligt uppdrag

*K. Birgme*

FULLMAKT (får inte avskiljas från kallelsen)

Fullmakt för (namn på ombudet)

*Ronne Hedén*

att vara ombud vid förrättningen. Ombudet har rätt att sätta annan i sitt ställe.  
 (Stryk det som inte gäller).

Ort och datum

*Stockholm 10/8-81*

Namnteckning av den del som lämnat fullmakt

*Nils Mogård*

Namnteckningen inte behöver inte bevitnas

1981-07-28

1:32/79

KÄRLEKSÖRTENS

HSB:s Riksförbund ek. förening  
Rune Hedén  
Box 8510 209  
104 20 Stockholm

2

Förrättningslantmätare  
Bengt Rehn  
Upplysningar lämnas av  
tel. 785 8237

## Förrättning

Anläggningsförrättning avseende centralantenn, ledningar, vägar, biluppställningsplatser, garage, sopförråd m.m. berörande Kärleksörten 7-118, 120-123 inom stadsdelen Hässelby Villastad i Stockholm.

## Sammanträde hålls

datum	tid	plats
1981-08-20	15.00	Stadsmättningsavdelningen., rum 7:04 Fleminggatan 8, Stockholm

Vid sammanträdet kommer att behandlas bl a

1. Bildande av gemensamhetsanläggning, enligt anläggningslagen, berörande Kärleksörten 7-118, 120-123.
2. Sammanträde för bildande av en samfällighetsförening, enligt lag om förvaltning av samfälligheter, berörande Kärleksörten 7, 9-118, 120-123.

Som sakägare kallas Ni till sammanträdet.

Om Ni vid förrättningen företräds av ombud skall ombudet ha skriftlig fullmakt (se nedan eller bifogad blankett). Företrädare för bolag, förening e.d skall ha registreringsbevis eller protokollsutdrag.

Om Ni inte kan komma till sammanträdet och inte heller kan företrädas av ombud och Ni vill veta vad som beslutats vid sammanträdet t ex om tid och plats för ett eventuellt nästa sammanträde, kan upplysningar därom erhållas genom förfrågan hos förrättningslantmätaren.

Uteblir sökanden från det första förrättnings-sammanträde till vilket han kallas, skall ansökningen anses återkallad, om inte sökanden anmält laga förfall eller det är uppenbart att han vidhåller ansökningen (4 kap 32 § fastighetsbildningslagen)

Enligt uppdrag

*K. Birgme*

FULLMAKT (får inte avskiljas från kallelsen)

Fullmakt för namn på ombudet ek. för  
HSB:s RIKSFÖRBUND EK. FÖR *Rune Hedén*  
att vara ombud vid förrättningen. Ombudet har rätt att sätta annan i sitt ställe.  
(Stryk det som inte gäller).

Ort och datum

Stockholm 1981-08-18

Namn teckning av den/de, som lämnat fullmakt

HSB:s RIKSFÖRBUND EK. FÖR

Namn teckning en/andra behövs för

*Rune Hedén*

Datum för registrering

Räkenskapsår

Stockholms

län

1924-10-18

Datum för mottagande av ekonomisk plan

Organisationsnummer

702000-9317

*Dnr 1:32/79*

Föreningens firma

Hyresgästernas Sparkasse- och Byggnadsföreningars Riksförbund u.p.a. efter reg  
1973-02-15 HSB:s Riksförbund ek.för.

Utdelningsadress

Fleminggatan 41

Postnr och ortsnamn

112 32 Stockholm

Styrelsens säte/Kommun

Stockholm

Ändamålet med föreningens verksamhet

Firmatecknare

Förutom styrelsen, dels Bennemo, Gustafsson, Larsson, Lidbäck, Månsson, Nilsson, Karl Börje Gösta Svensson, Sven Erik Svensson, Trodin och Wiklund i förening med Leo, dels Leo, Jan Ingvar Andersson, Owe Nils Axel Lundevall, Arthur Olof Valdemar Nikolausson, Anders Harald Sigurd Olsson, John Lennart Ramnek, Ragnhild Maria Teresia Walter och Lennart Isidor Warberg två i förening.

Styrelsens sammansättning

1979-11-26

Ledamöter

Erik Karl Albert Bennemo

Elsa Gunilla Gustafsson

Per Erik Lidbäck

Charles Lars-Olof Larsson

Per Gunnar Leo

Bertil Erik Vide Nilsson

Sven Erik Svensson

Rolf Bert Axel Trodin

Bengt Olov Wiklund

Knut Bertil Manfred Månsson (arb tag led)

Karl Börje Gösta Svensson (arb tag led)

Suppleanter

Sten Åke Andersson

Erik Arne Linder

Torsten William Persson

Sven Thörngren (arb tag led suppl)

Nils Sture Ingvar Johansson (arb tag led suppl)

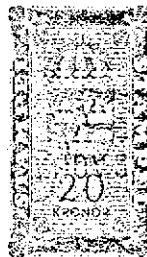

LON Ser I Avd D nr 138. 79-06. 3000. 415 49 77 000

Uppgifterna i detta bevis stämmer överens med anmälningar som kommit in till registret och antecknats där intill

Datum för bevisets utfärdande

1980-11-06

35:-

 Exp avg 30 kronor

14.159

 Utan avg

M Erons

Kopias Svårastämelse med original tillfogas:

*U. Johansson*

1981-07-28

1:32/79

Förrättningslantmätare  
**Bengt Rehn**  
 Upplysningar lämnas av  
 tel. 785 8237

**AB Stockholms**  
**Box 9003**  
**102 71 Stockholm**

## Förrättning

Anläggningsförrättning avseende centralantenn, ledningar, vägar, biluppställningsplatser, garage, sopförråd m.m. berörande Kärleksörten 7-118, 120-123 inom stadsdelen Hässelby Villastad i Stockholm.

## Sammanträde hålls

datum	tid	plats
1981-08-20	15.00	Stadsmättningsavdelningen., rum 7:04 Fleminggatan 8, Stockholm

Vid sammanträdet kommer att behandlas bl.a

1. Bildande av gemensamhetsanläggning, enligt anläggningslagen, berörande Kärleksörten 7-118, 120-123.
2. Sammanträde för bildande av en samfällighetsförening, enligt lag om förvaltning av samfälligheter, berörande Kärleksörten 7, 9-118, 120-123.

Som sakägare kallas Ni till sammanträdet.

Om Ni vid förrättningen företräds av ombud skall ombudet ha skriftlig fullmakt (se nedan eller bifogad blankett). Företrädare för bolag, förening e.d. skall ha registreringsbevis eller protokollsutdrag.

Om Ni inte kan komma till sammanträdet och inte heller kan företrädas av ombud och Ni vill veta vad som beslutats vid sammanträdet t.ex. om tid och plats för ett eventuellt nästa sammanträde, kan upplysningar därom erhållas genom förfrågan hos förrättningslantmätaren.

Uteblir sökanden från det första förrättnings-sammanträde till vilket han kallas, skall ansöknigen anses återkallad, om inte sökanden anmält laga förfall eller det är uppenbart att han vidhåller ansöknigen (4 kap 32 § fastighetsbildningslagen)

Enligt uppdrag

*L. Birgme*

FULLMAKT (får inte avskiljas från kallelsen)

Fullmakt för (namn på ombudet)

**Lars Boegnebo**

att vara ombud vid förrättningen. Ombudet har rätt att sätta annan i sitt ställe.  
 (Stryk det som inte gäller).

Ort och datum

**Stockholm 1981-08-05**

Namnteckning av den de, som lämnat fullmakt

**AKTIEBODAGET STOCKHOLMSHEM**

*Lars Boegnebo*

Namnteckning (inlagd) behövs inte bevitnas

*Lars Boegnebo*

Dnr 24802/80

Gr 6s

7/3

st

Bolagets organisationsnummer

\* 556035-9555 \*

registrerat den

15 mars 1937

\* Aktiebolaget Stockholmshem med säte i Stockholm, AB: \*

Register- uppgift nr	Datum för registrering	kungörelse	Aktiekapital	Bolagets nuvarande firma registrerad den
55	3/9	1980 17/9	-	se ovan

Registeruppgift:

\*

Styrelsen utgöres av:

460521-1665 Inger Nanna Elisabet Claesson, Bellmansgatan 6, 117 20 Stockholm,  
202003-0043 Torborg Margareta Edner, Bondegatan 69, 8 tr, 116 34 Stockholm,  
430306-8300 Barbro Elisabet Evermo, Hjalmar Söderbergs väg 14 D, 112 52 Stockholm,  
240817-0229 Märta Viktoria Franson, S:t Paulsgatan 10 I, 116 47 Stockholm,  
250412-0029 Siv Ingegärd Lindh, Sibyllegatan 63, 3 tr, 114 43 Stockholm,  
Carl-Erik Skärman, Stockholm, AB

Lars Göran Ulander, Stockholm,

med

351116-0693 Torsten Uno Valter Ask, Lemmingsväg 20, 122 40 Enskede,  
280702-0819 Ernst Gunnar Liedberg, Palmérsvägen 5, 163 60 Spånga,  
440914-0847 Kerstin Märta Co Wijkman, Mickel Rävs Stig 4, 161 38 Bromma,  
såsom suppleanter.

Verkställande direktör är 240909-1010 Klas Börje Claesson, Kungsgatan 79,  
112 27 Stockholm.

Firman tecknas, förutom av styrelsen eller av verkställande direktören enligt  
8 kap 12 § ab lagen, av Klas Börje Claesson, Inger Nanna Elisabet Claesson,  
Edner, Evermo, Franson, Lindh, Skärman och Ulander, två i förening, eller av  
envar av dem i förening med envar av 400118-0530 Claes Göran Linder, Laxholms-  
backen 26, 127 42 Skärholmen, Stig Erik Ingemar Nilsson, Stockholm, Sven-Erik  
Stenberg, Danderyd, AB och Bengt Sivert Westberg, Stockholm.

Registreringsbevis

Ovanstående uppgifter har intagits i  
aktiebologsregistret den 3/9-80

i tjänsten

LT



G. Skärman

K. Claesson

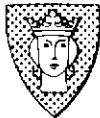

Sammanträde på fastighetsbildningsmyndighetens kontor, Fleminggatan 8, Stockholm, för att bilda Kärleksörten samfällighetsförening.

§ 1 Kallelse, närvaro m.m.

Sammanträdet hålls i omedelbar anslutning till förrättnings-sammanträde för att inrätta en gemensamhetsanläggning avseende gemensamma anordningar för Kärleksörten 9-118, 120-123 samt för tomträtten Kärleksörten 7 Stockholms kommun och län (Dr1:32/79).

Närvarande: se förrättningsakten, aktbil. F. Kallelse har skett i kallelsen till förrättnings-sammanträdet, se förrättningsakten, aktbil. 1-11.

§ 2 Yrkande

Yrkande om att en samfällighetsförening skall bildas för att förvalta anläggningssamfälligheten föreligger, se förrättningsakten, aktbilaga A.

§ 3 Utredning

Angående delaktighetsförhållandena i anläggningssamfälligheten, se förrättningsakten, aktbil. AB.

§ 4 Stadgar

Stadgar av lydelse som framgår av bilaga till protokollet antas av delägarna.

§ 5 Val av styrelse och revisorer

Kristina Andersson (suppl.)	Sandviksvägen 190,	162	40	Vällingby
Yvonne Sjöberg	"-	168,	"-	"-
Åke Örtkvist	"-	158,	"-	"-
Mats Sandberg (suppl.)	"-	132,	"-	"-
Per Rockström	"-	216,	"-	"-
Karl Arne Sicking (ordf.)	Albert Landbergs gränd	44,	"-	"-
Britt Forsgren	"-	38,	"-	"-
Kerstin Teng (suppl.)	"-	206,	"-	"-
Peter Danckwardt (revisor)	"-	32,	"-	"-
Anders Eriksson (revisor)	Sandviksvägen 222,	"-	"-	"-
Hans Torvestig (revisorsuppl.)	Albert Landbergs gränd	48,	"-	"-

Antecknas att styrelsen enligt stadgarna har sitt säte Stockholms kommun. Samfällighetsföreningens adress är Kärleksörten samfällighetsförening, c/o Karl Arne Sicking, Albert Landbergs Gränd 44, 162 40 Vällingby.

§ 6 Registrering

Ansökan om registrering av samfällighetsföreningen skall ske genom sammanträdesledarens försorg.

Beslut under detta sammanträde gäller under förutsättning att anläggningsbeslutet i samband härmed avslutad anläggningsförrättning vinner laga kraft.

Vid protokollet

Bengt Rehn  
Sammanträdesledare

Atgärdstyper		Berörda fastigheter		Registerområde	
fsmv		Kärleksörten		Sthlm	
Kommunkod (4)		Kommunnamn (20)		Sökande	
0180		Sthlm		HSB:s Riksförbund ek för	
Atgärdstyper, kod		Ink datum (8)		Pack	
24		79 02 08		104 20 Stockholm	
<input type="checkbox"/> Flera sökande					
Aktbilaga	Datum	Vidtagen åtgärd eller inkommen handling <sup>1</sup>		Anmärkningar	
KA		Förrättningskarta		Antal blad	
		<input checked="" type="checkbox"/> Upprättad		1	
		<input type="checkbox"/> Inte upprättad			
AB		Anslagsningsbeslut och beslut om enkeltal			
		Beskrivning			
		<input type="checkbox"/> Fastighetsrättslig beskrivning i särskild aktbilaga (BE)			
		<input type="checkbox"/> Fastighetsrättslig beskrivning på förrättningskartan (KA)			
		<input type="checkbox"/> Teknisk beskrivning i särskild aktbilaga (BE)			
		<input type="checkbox"/> Teknisk beskrivning på förrättningskartan (KA)			
A	79-02-08	Ansökan			
B	- " -	Beskrivning av anläggningen			
C1-C34	- " -	Rättsinr.			
D	- " -	Avtal			
E	79-10-25	BN:s medgivande			
1	81-01-08	Fullmakt för Nils Mogård			
2-3	81-01-21	- " - - " - Rune Heden			
4	81-07-28	Kallelse			
5	- " -	Underrättelse om surk			
6	81-08-14	Delgivningsförteckning			
F	81-08-20	Säckägareförteckning			
7-8	- " -	Fullmakt för Rune Heden			
10	- " -	Fullmakt för Lars Bornebo			
9, 11	- " -	Registreringsbevis			
PR1	- " -	Smitt, fört avslutad Protokoll			
	- " -	Kopia av sammanträdesprotokoll			
<input checked="" type="checkbox"/> Forts på tillägsblad ent. 20 SFL					

<sup>1</sup> Protokoll biläggs som aktbilagor PR 1, PR 2 osv i kronologisk ordning

## Underrättelse till byggnadsnämnden (BN)

<input type="checkbox"/> BN underrättad om förrättningen	Datum, sign	<input type="checkbox"/> Med BN:s företrädare	Datum, sign
<input checked="" type="checkbox"/> BN underrättad om sammanträdet den 81-09-20	81-09-20	Titel, namn:	
<input type="checkbox"/> BN underrättad om sammanträdet den		Resultat av samrådet med BN	
<input type="checkbox"/> BN underrättad om förrättningens avslutande		<input type="checkbox"/> Ingen erinran	<input type="checkbox"/> Yttrande inhämtas
		<input type="checkbox"/> Uttalande se aktbil	<input type="checkbox"/> BN:s synpunkter se nedan

Anteckningar om samråd (också datum och sign)

Expeditioner från FBM	Exp datum, sign	Expeditioner från FBM	Exp datum, sign
<input checked="" type="checkbox"/> Akt till LS/FRM inom 1 v	81-09-10 K/M	<input type="checkbox"/> Underrättelse till IM om likvid m m (27 § FBLK)	
<input type="checkbox"/> Akt till FRM efter 4 v		<input type="checkbox"/>	
<input type="checkbox"/> Akt till LS/FRM, förrättn godk		<input type="checkbox"/>	
<input checked="" type="checkbox"/> Aktkopia till <sup>5 PM</sup> OLM f v b	81-09-10 K/M	Vid sammanläggning	
<input checked="" type="checkbox"/> Aktkopia till sakägaren	81-09-29 Kt	<input type="checkbox"/> Underättelse till IM om ansökan	
<input type="checkbox"/>		<input type="checkbox"/> Begäran till IM om yttrande	
<input type="checkbox"/> Fastighetsbildningsbeslut till LSt inom 1 v (25 § FBLK)		Bifogade handlingar:	
<input type="checkbox"/> Tillståndsbeslut till LSt inom 1 v (25 § FBLK)		<input type="checkbox"/> Underrättelse till IM om f-beslut	
<input type="checkbox"/> Begäran om reg till FRM		<input type="checkbox"/> Underrättelse till IM om att sökt sml ej skall genomföras	
<input type="checkbox"/> Akten bifogas			
<input type="checkbox"/> Akten bifogas ej			
<input type="checkbox"/>			

## FBM:S BESLUT OM INSTÄLLANDE AV FÖRRÄTTNINGEN

Ansöknigen återkallad. Förrättningen inställes. Förrättningskostnaderna skall betalas av

Den som är missnöjd med beslutet får anföra besvär hos fastighetsdomstolen i länet Inom fyra veckor från denna dag.

(Datum)

(Förrättningslantmätare)

Beslutet godkännes. Jag/vi har inte överlåtit område som ansöknigen avsåg. (Stryks om meningen inte gäller.)

(Sökande)

DETALJ SKALA 1:100  
 OBS DESA ÄR ATT ANVÄNDA SOM TYPRITNINGAR.  
 SÅLEDES KAN TOMTSTORLEK ETC. VARIERA.

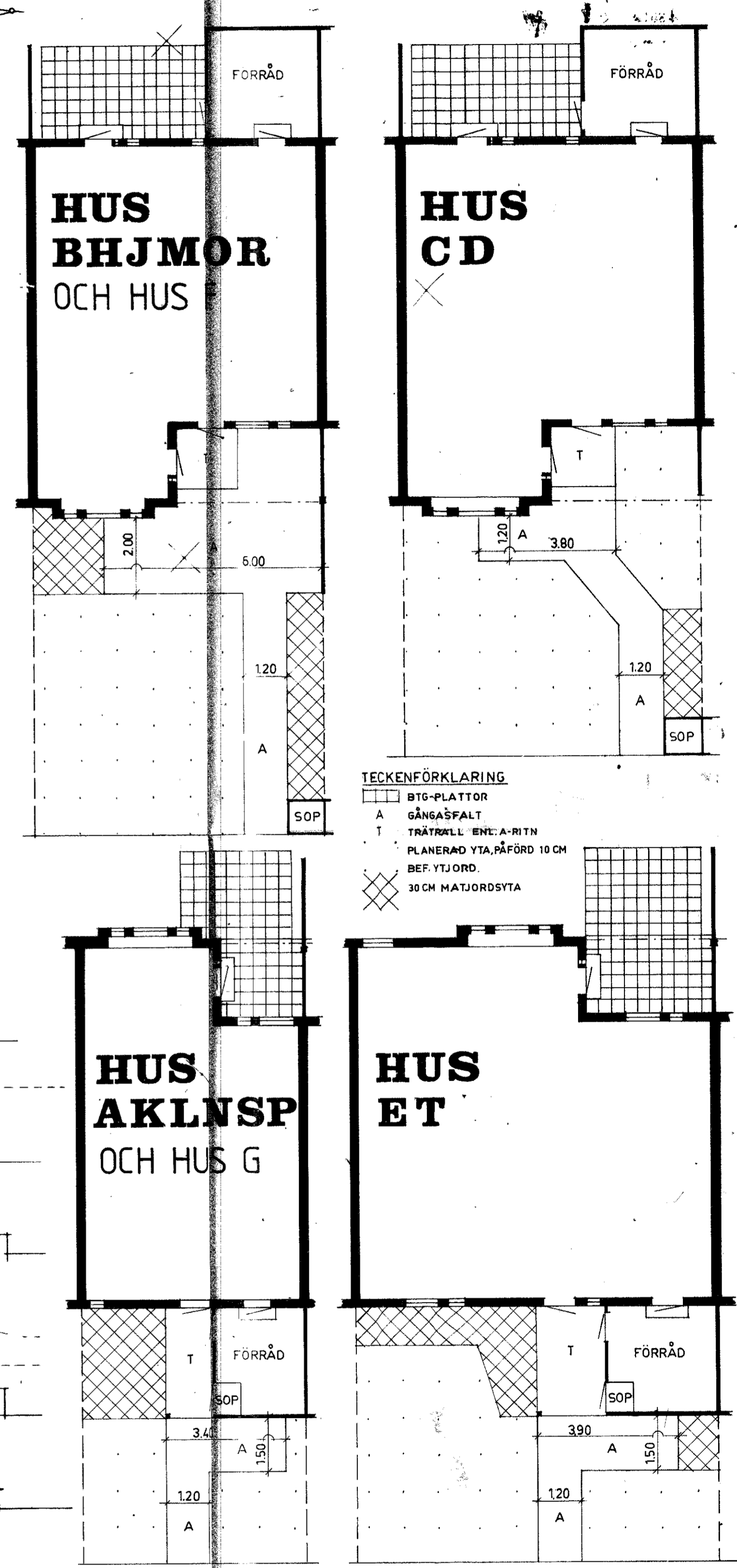
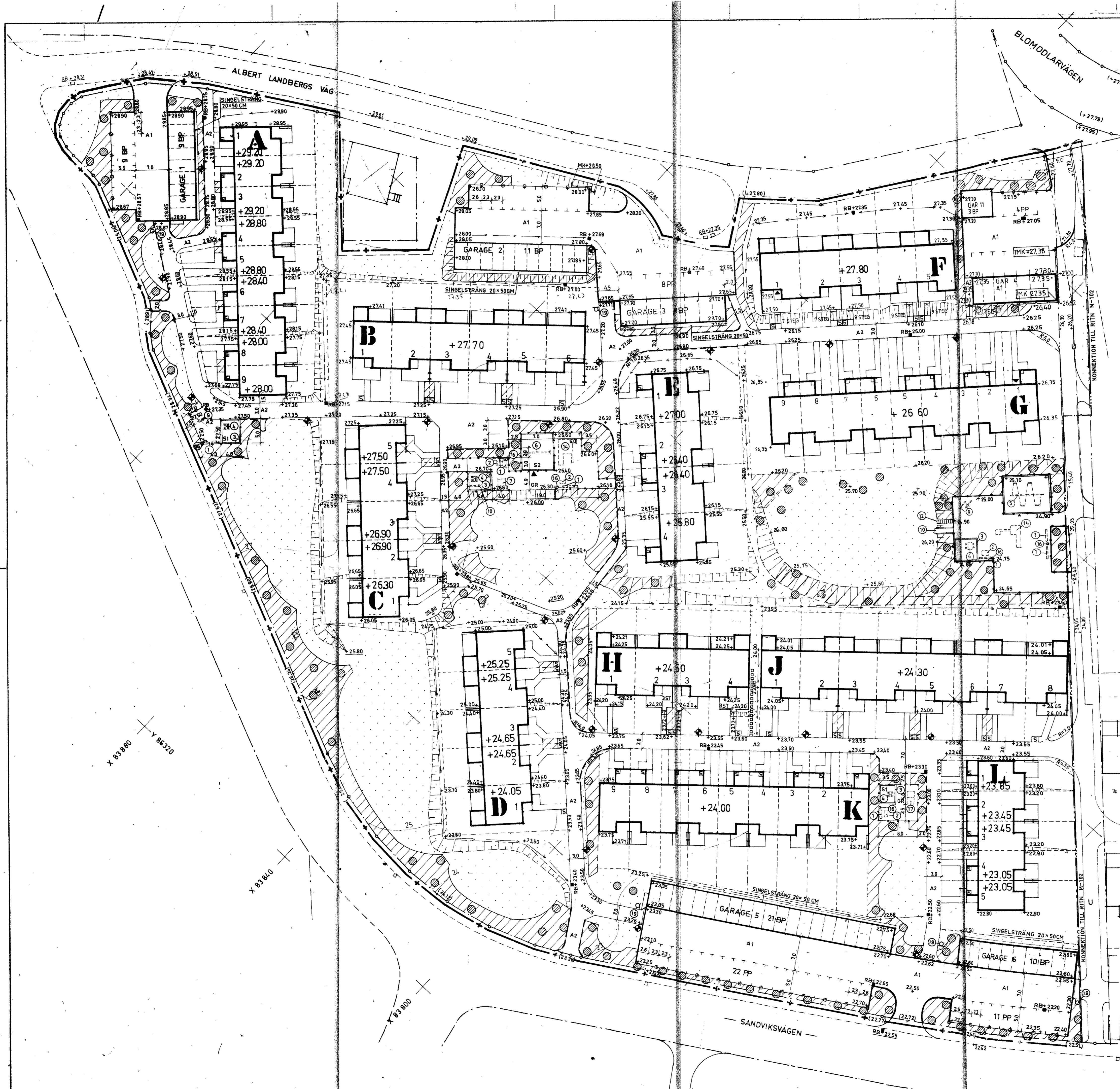

**TECKENFÖRKLARING**  
 BTG-PLATTOR  
 GÅNGSÅLT  
 TRÄTRÄLL ENLA-RITN  
 PLANERAD YTA, PÅFÖRD 10 CM  
 BEF. TJÖRD.  
 30 CM MATJORDSYTA

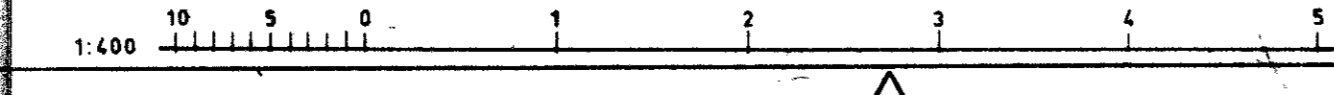
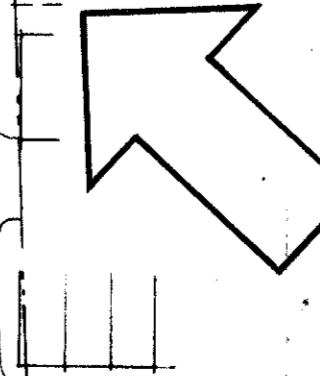

AKTBILAGA C1

A 154 + 1981 T: 32/79

80.05.28	GARAGE 4 FLYTTAT	HR			
80.04.24	KOMPL. LUKTRUSTNING	HR			
80-01-15	GAR. HUS F OCH G	HR			
79.08.29	BYGGNADSTÄLLNING	HR			
79.01.30	BYGGHANDLING	HR			
	ÄNDR. ENL. PN NR 1	MG			
	REGISTRERING	SGN			
PLANAVD. MARKSEKTIONEN			H-S. RÄDAR		
DAT 78-04-18			H-S. RÄDAR		

**HSB** HSB:s RIKSFÖRBUND  
 TEKNISKA AVDELNINGEN  
 FACK, 104 20 STOCKHOLM  
 Tel. Vx 08/785 30 00

PROD NR  
 Va 797  
 RITN NR  
 M-101  
 SKALA  
 1:400  
 HUS  
 A-L

BLOMMLÄRVAGEN

LOVISELUNDSVAGEN

SANDVÄKSVAGEN

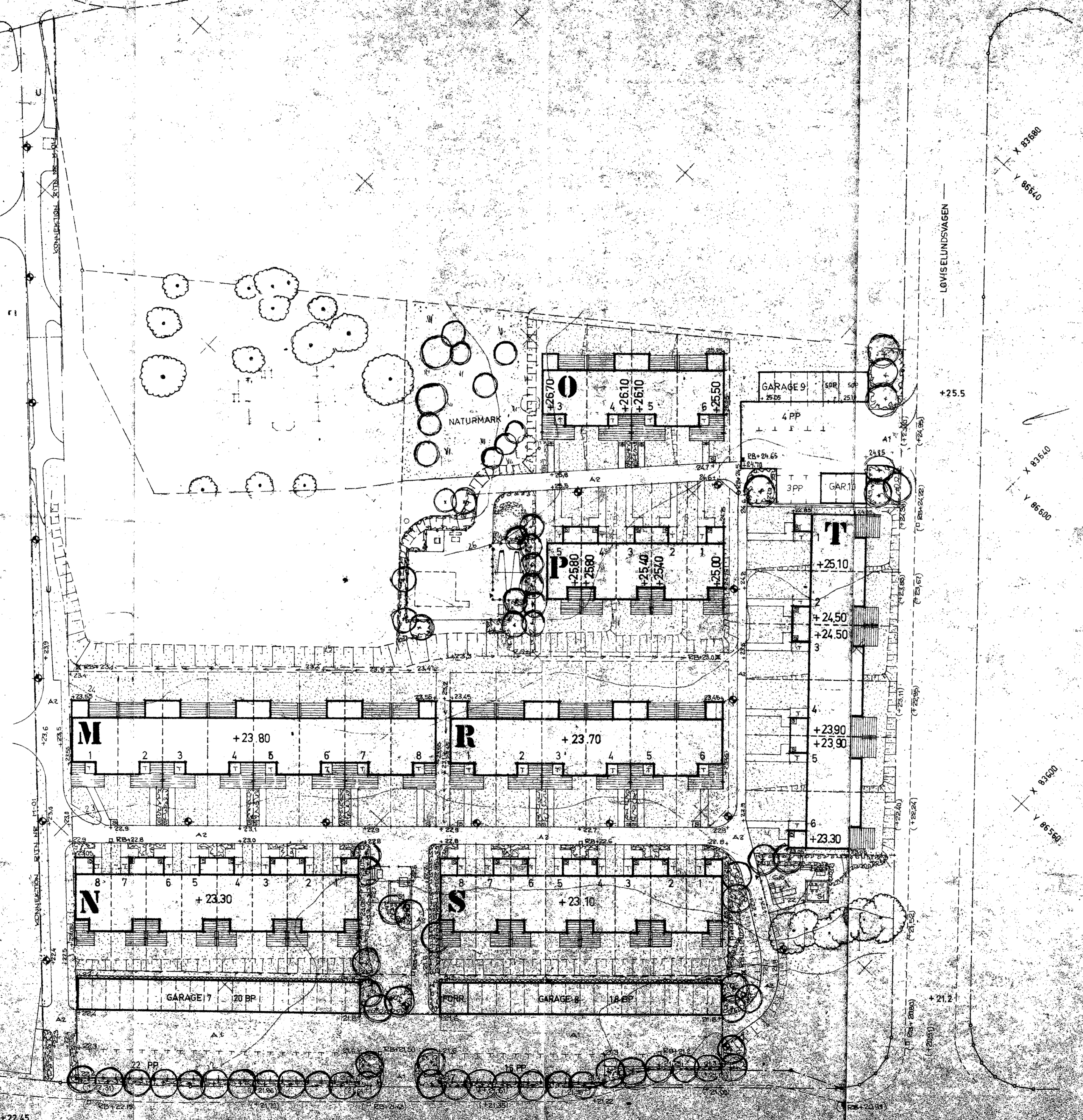

X 83580  
Y 86540

X 83540  
Y 86500

X 83400  
Y 86560

ARTBILAGA C2  
3.22/99

**ANMÄRKNING**  
TECKENFÖRKLARING SE RITN. NR. M-01

EJ BYGGHANDLING  
EJ FÖRFRÅGNINGSUNDERLAG

A 154

10-01	REU GARAGE 7 C-25-C10	10-02	STOCKHOLM	10-03	Vg 797
10-02	REU PN 88	10-04	HÄSSELBY	10-05	M-07
10-03	LEKPLATS RUS 0-P	10-06	KARLEKSÖRTEN		
10-04	LEKPLATS RORT	10-07	ÖVERSIKTSPLAN		
10-05	REU KU GARAGE 8-9 C-25-C10				
10-06	REU KU GARAGE 7 C-25-C10				
10-07	MARKPROJEKTERINGSAVDELNINGEN	10-08	HSB: RIKSFÖRBUND		
10-08	TEKNISKA AVDELNINGEN	10-09	STOCKHOLM		
10-09	17-12-01	10-10			

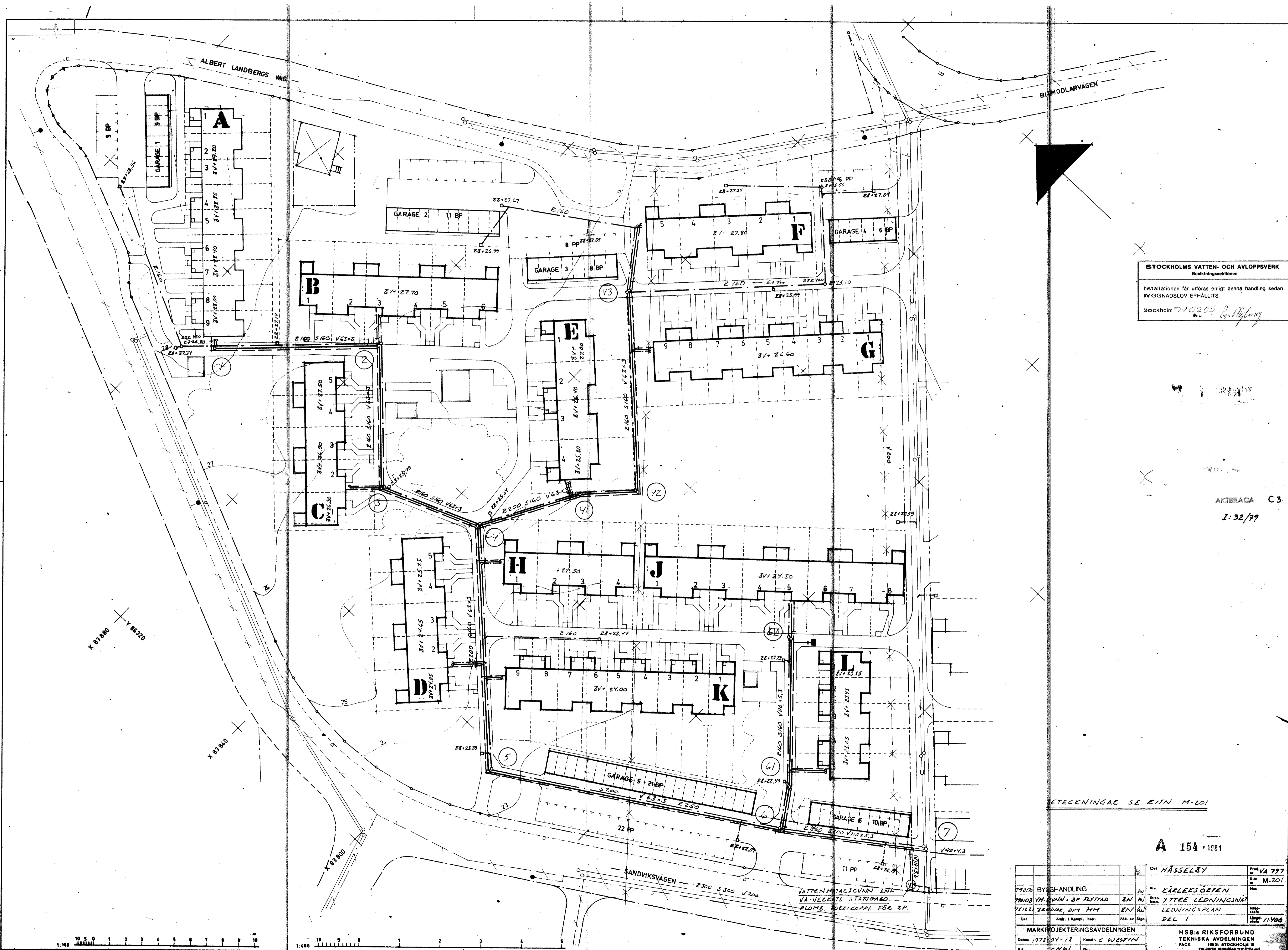

STOCKHOLMS VATTEN- OCH AVLOPPSVERK  
 Besiktningssektionen  
 Installationen får utföras enligt denna handling sedan  
 BYGGNADSLOV ERHÅLLITS.  
 Stockholm 79 02 05 *Co. Nyberg*

AKTBILAGA C3  
 I: 32/79

TECKNINGAR SE RITN M-201

A 154 + 1981

79020 BYGGHANDLING	IN	KV	KÄRLEKSÖRTEN	Proj. VA 797
79003 VM-RÄNN. 3P FLYTTAD	IN	IN	YTTRE LEDNINGSNÄT	Ritn. M-201
79122 TÄKNING, DIM HM	IN	IN	LEDNINGSPÅN	Skala 1:1000
MARKPROJETERINGSAVDELNINGEN			DEL 1	
Datum 1978-04-18		Konstr. C WESTIN		
Rit. <i>CMW</i>				
HSB:s RIKSFÖRBUND TEKNISKA AVDELNINGEN FACK 100 31 STOCKHOLM 18 TELEFON 080040 723000				

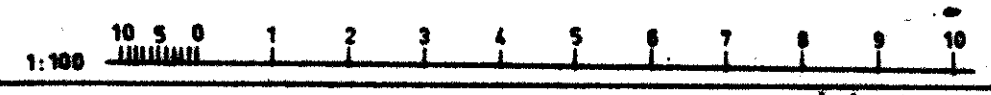





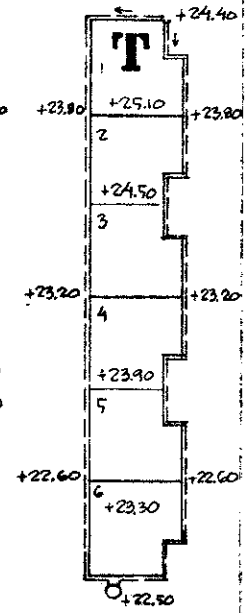
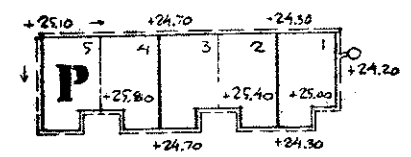
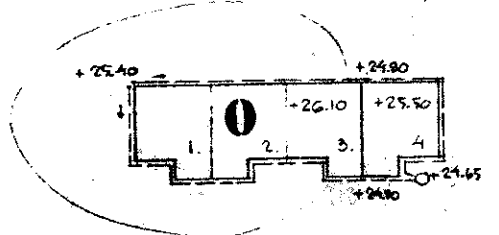
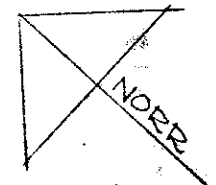

LOVISELUND SVÄGEN

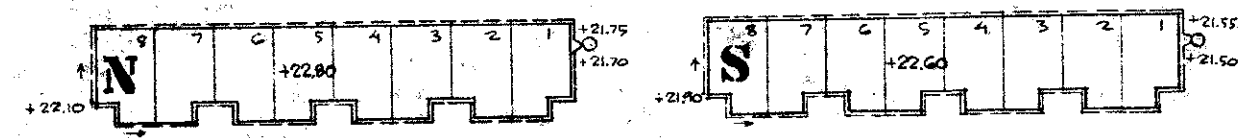
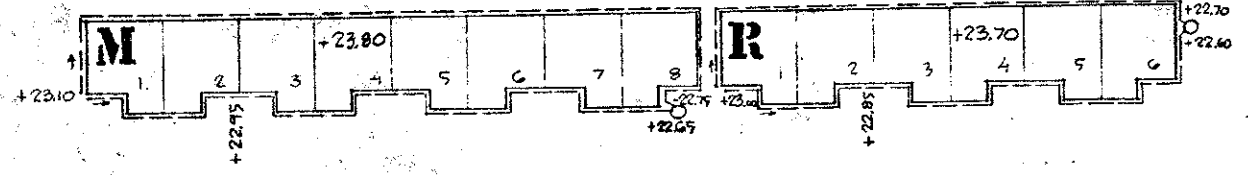

DRÄNERINGSPLAN

HUS M-T

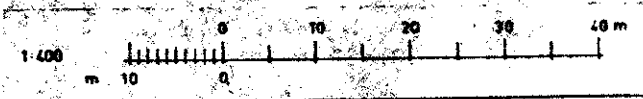

ALLM. ANV.  
SE E-I

79.04.19	NIVÅE. 01-02 LIT.	
78.12.20	BYGGHANDLING	
78.04.20	O.P. AVKÖPTAS (2 BEHÖ. BLEN.)	
78.04.20	FÖRFRÅGNINGSUNDERLAG	

HSB:s RIKSFÖRBUND	ORT HASSELBY	PROGR.
VILLAÄVDELNINGEN	KV KÄRLEBÖRTEU	VA-797
FACK	DRÄNERINGSPLAN	M-T
104 20 STOCKHOLM		RITM.NR.
88/785 30 00		K-2
SKALA 1:400		
DAT. 79.04.20		

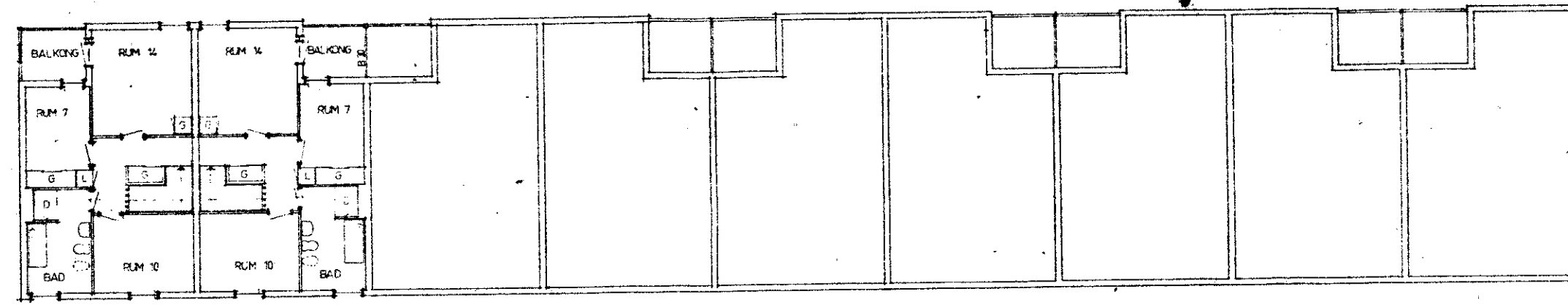

OVERPLAN  
LY = 49,50



A

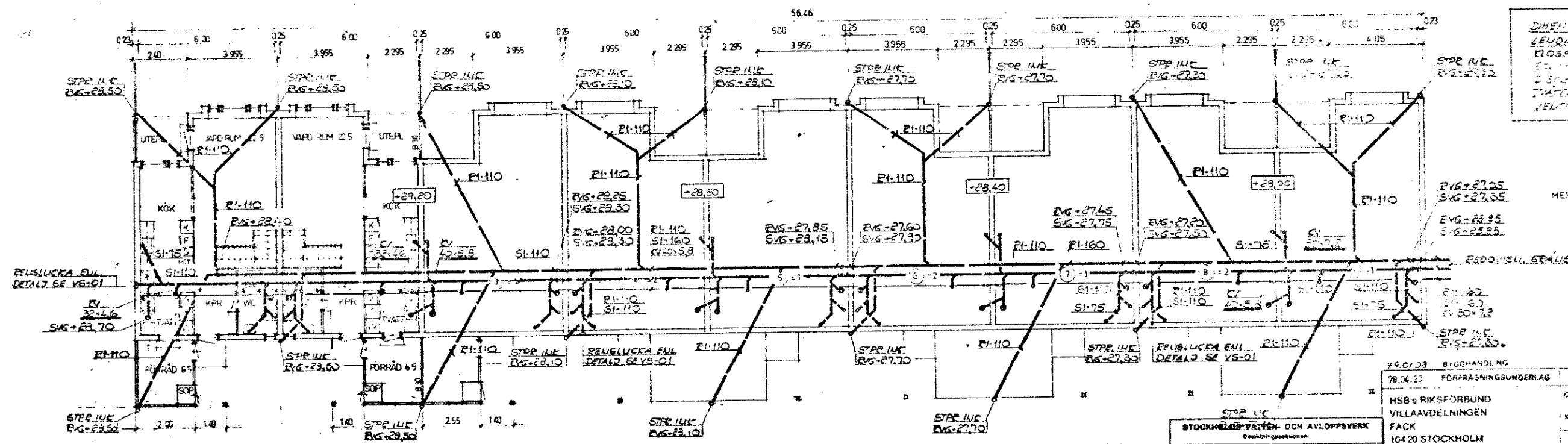

BOTTENPLAN  
LY = 52,50 M<sup>2</sup>  
TOT LY = 102,00 M<sup>2</sup>

STÄNS OCH RÅKSTÄNSLUGS-  
LEDDNING, GÄDDA, BÄTTA, TÄLL,  
KLOSETT, SÄTTNING,  
EQUIP. OCH SÄTTNING,  
REPAR. OCH SÄTTNING,  
TVÄTTSTALL, SÄTTNING,  
VENTILATION, SÄTTNING

MEK. VENTILATION

REDDNINGSGRÄNS

STOCKHOLMS FRIKÖR- OCH AVLOPPSVYRK  
Reaktionssektionen  
Installationen får utföras enligt denna handling sedan  
BYGGNADSLÖV ERHÅLLITS.  
Stockholm 78.02.25

79.01.28	BYGGHANDLING	DAT	REV. AVSER	PROGNO.
78.04.23	FÖRFRÅGNINGSUNDERLAG			
HSB & RIKSFÖRBUND VILLAAVDDELNINGEN FACK 104 20 STOCKHOLM 06.785.30.00		ORT	HASSELBY	PROGNO. VA-797
SKALA 1:100 DAT 78.04.20		KV	KARLEKSORTEN	HUS A
			PLANER 3 1/2 ROK+ALLRUM	ÄTTLINJE VS 03
			SANITETSANLÄGGNING (RÖRRA, SMÖRNING)	



B

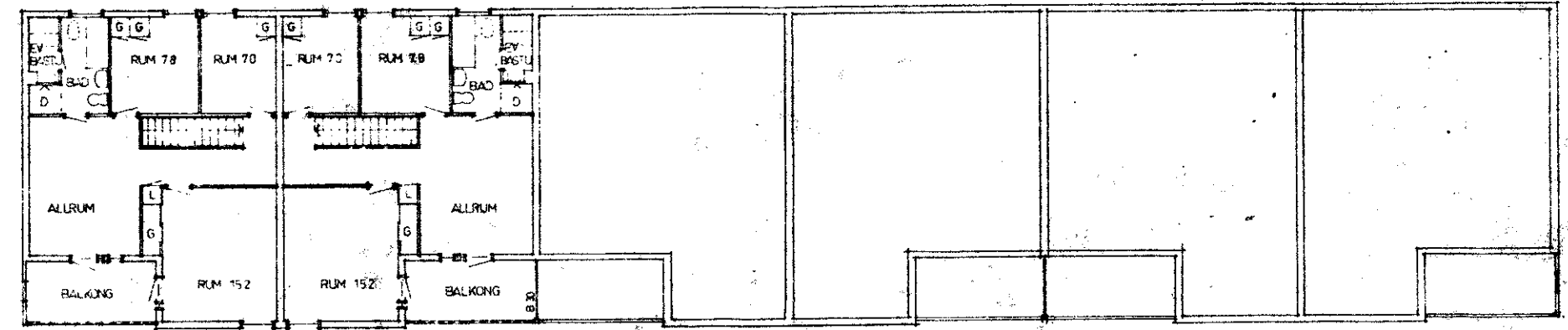

ÖVERPLAN  
LY = 62,9 M<sup>2</sup>

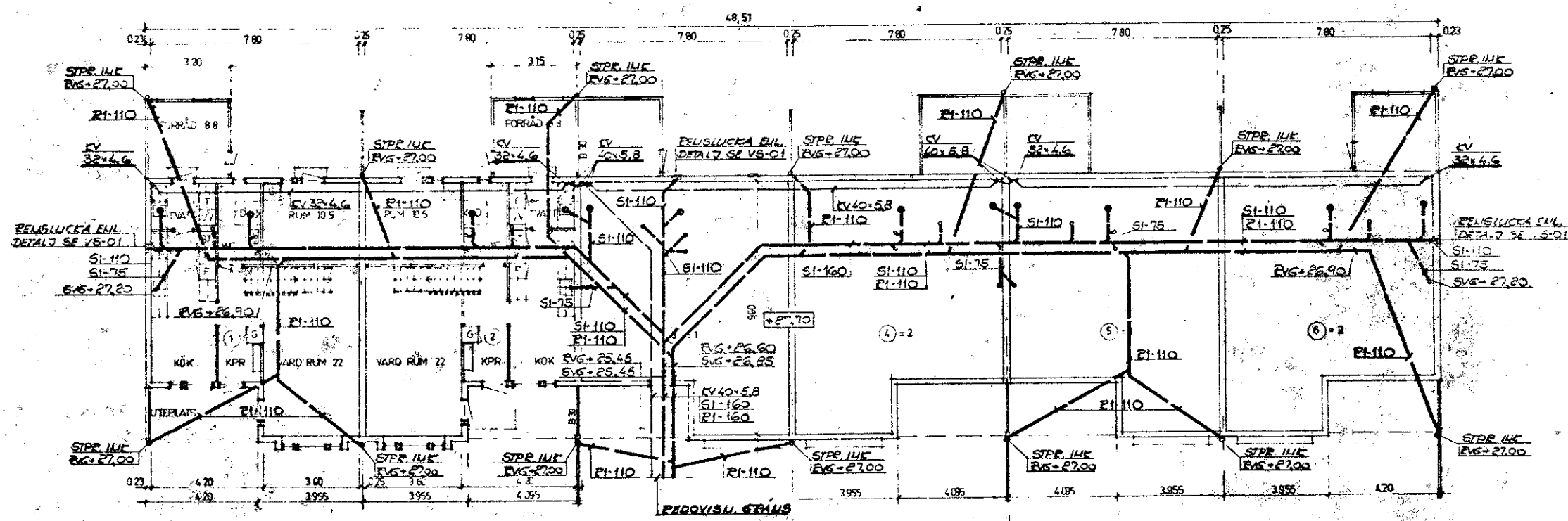

BOTTENPLAN  
LY = 66,1 M<sup>2</sup>  
TOT. LY = 129,0 M<sup>2</sup>

DIMENSIONER PÅ AUSELTVÄNINGS-  
LEDNING, SEVOM PLATTA TILL

KICKSET	= SI-110
SKÅRUM/IN	= SI-75
SKÅRUM/UT	= SI-30
TVÄTTSTALL	= SI-50
VENTILATION	= SI-110

MEK. VENTILATION:

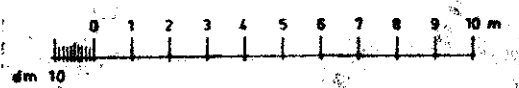

STOCKHOLMS VATTEN- OCH AVLOPPSVERK  
Beställningsnummer  
Tilläggsritning. Se utdrags enligt denna handling sedan  
BYGGNADSLÖSEN ERHÅLLITS.  
Stockholm 770205 *Bullberg*

770108 BYGGHANDLING	78.04.20	FÖRFRAGNINGSLUNDERLAG	DAT.	REV	AVSER	BIGS
MSB:s RIKSFÖRBUND VILLAÄDELNINGEN FACK 104 20 STOCKHOLM 08/785 3000		ORT HASSELBY				PROG.NR. VA-737
		KV KARLEKSORTEN				HUS B
		PLANER 3 1/2 ROK + ALLRUM				RIT.NR. VS-04
SKALA 1:100		RIT J.Bm				
DAT. 78.04.20						

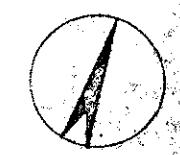

C

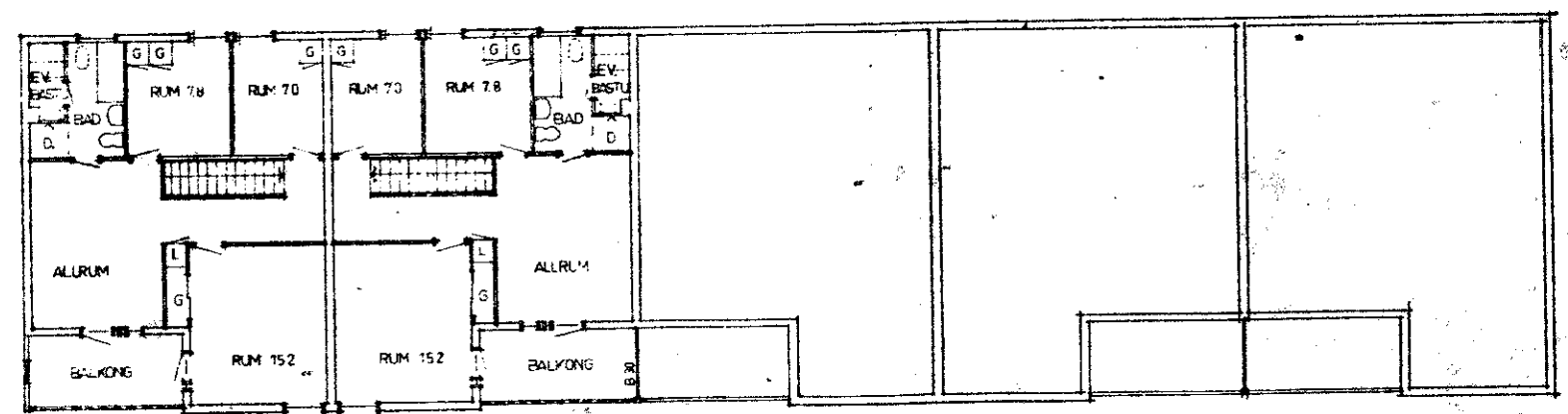

ÖVERPLAN  
LV = 62.9 M<sup>2</sup>

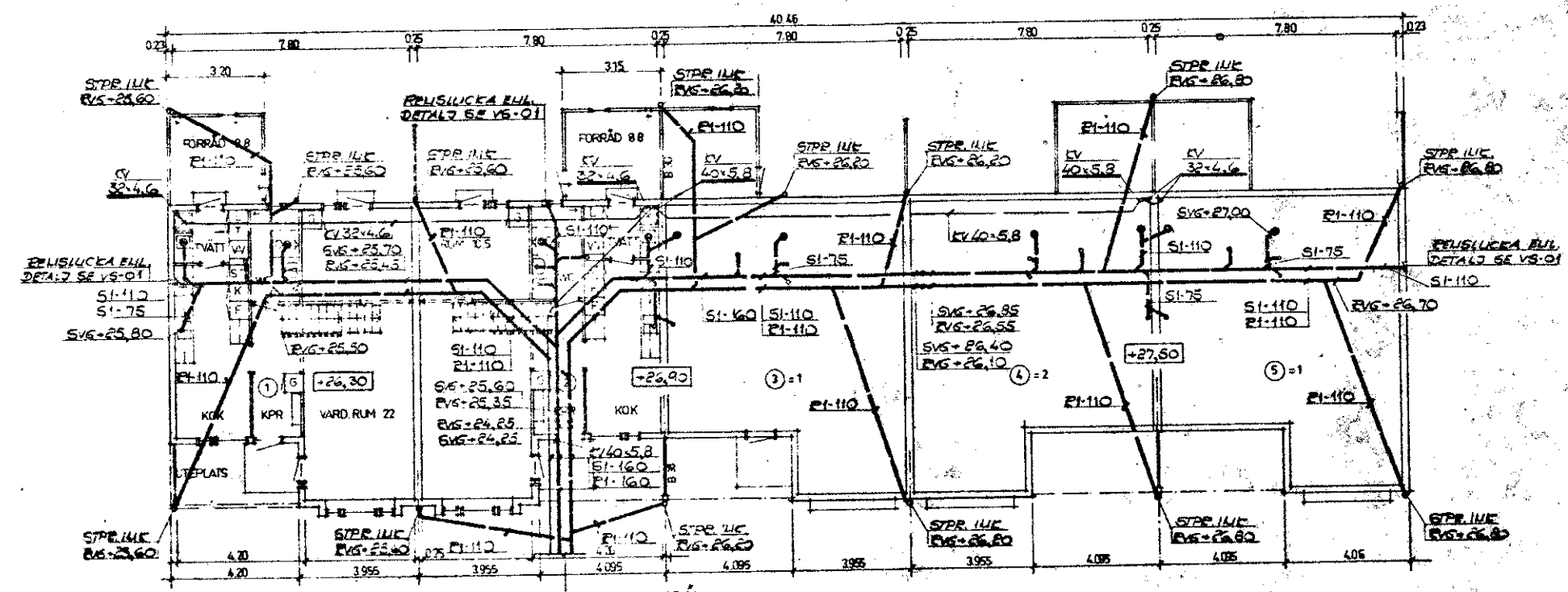

BOTENPLAN  
LV = 66.1 M<sup>2</sup>  
TOT. LV = 129.0 M<sup>2</sup>

DIREKTION PÅ ANSLUTNINGSS-  
LEDNING GENOM PLATTAN TILL:

KLOSETT	= SI-110
GOLVBRÄNN	= SI-75
DISEBANK	= SI-50
TVÄTTSTALL	= SI-50
VENTILATION	= SI-110

MER VENTILATION

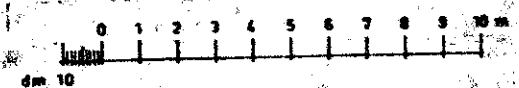

720108 BYGGHANDLING			
78.04.20	FÖRFÄRINGSUNDERLAG	DAT.	REV. AVBER
HSB:s RIKSFÖRBUND VILLAÄVDDELNINGEN FACK 104 20 STOCKHOLM 08/785 30 00		ORT	HÄSSELBY
BYGGNADSLÖV ERHÅLLITS		KV	KARLEKSÖRTEN
Stoclmån 770265		PLANER	VA-197
SKALA 1:100	BT, JBrn	3,32 RoK + ALLRUM	C
DAT. 78.04.20		SANITETSANLÄGGNING (RÖRGRAVSRTNING)	VS-05

STOCKHOLMS VATTEN- OCH AVLOPPSVERK  
Sanitetsavdelningen  
Installationer för utföras enligt denna handling under  
BYGGNADSLÖV ERHÅLLITS.

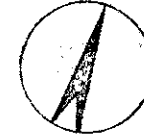

D

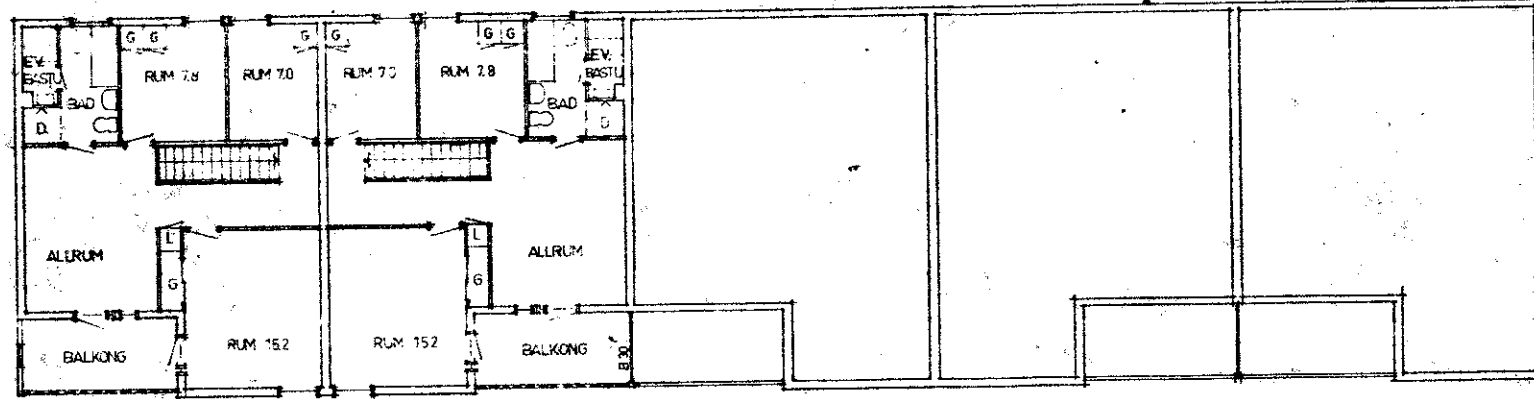

ÖVERPLAN  
LV = 62.9 M<sup>2</sup>

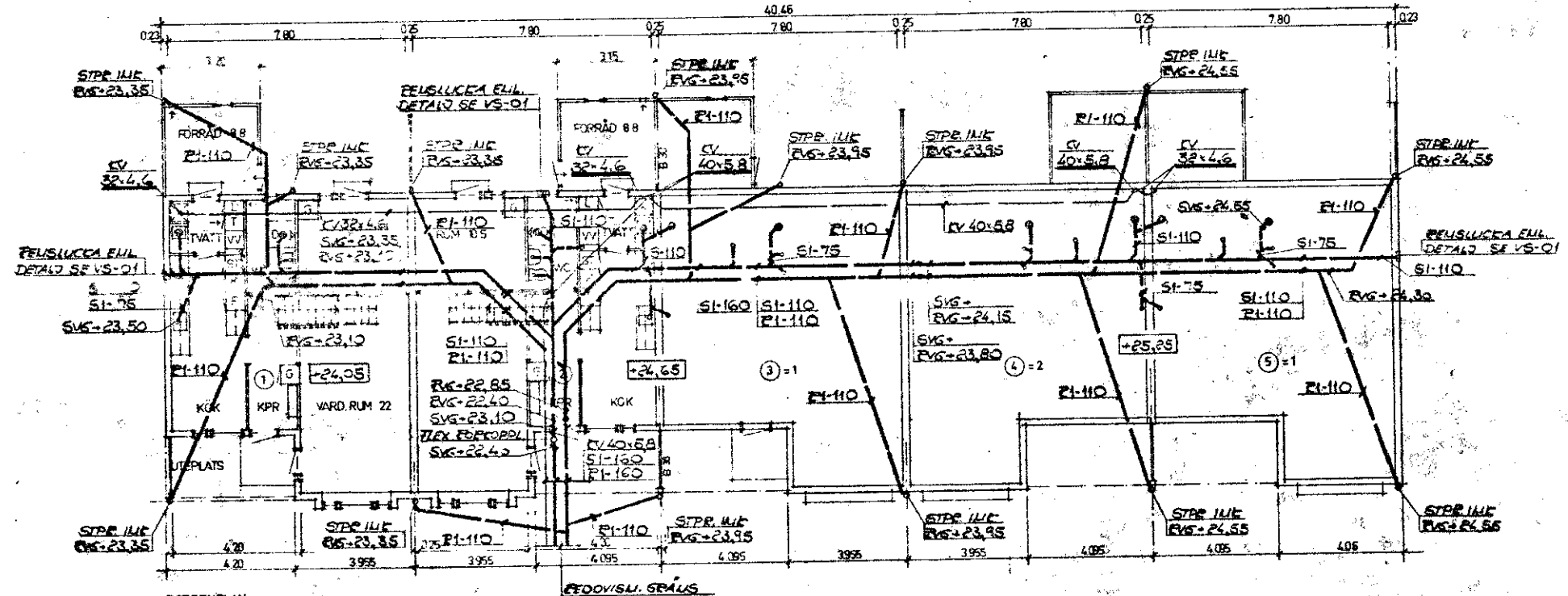

BOTTENPLAN  
LV = 66.1 M<sup>2</sup>  
TOT. LV = 129.0 M<sup>2</sup>

DIMENSIONER PÅ ANSLUTNINGAR -  
LEDNING SEJON PLATTA TILL:

- KLOSETT = SI-110
- SÖLVBEREINING = SI-75
- DISKBÄCK = SI-50
- TVÄTTSTALL = SI-50
- VENTILATION = GI-110

MEK. VENTILATION

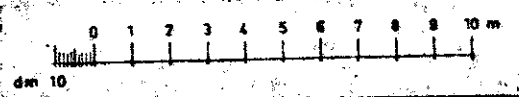

STOCKHOLMS VATTEN- OCH AVLOPPSVERK  
Besöksadress: Renan  
Installationer för utföras enligt denna handling sedan  
BYGGNADSLÖV ERHÅLLITS.  
Stockholm 790205 P. Nilsson

790108 BYGGHANDLING		PROG.NR.
78.04.20 FÖRFÄGINGSUNDERLAG	DAT. REV. AVSER	
HSB'S RIKSFÖRBUND VILLAÄDELNINGEN FACK 10420 STOCKHOLM 08/785 30 00	ORT HASSELEBY KV KÄRLEKSÖRTEN PLANER 3 1/2 ROK+ALLRUM	VA-797 HUS D
SKALA 1:100 DAT. 78.04.20	BIT J.Ern SANITETSANLÄGGNING (RÖRGRAVSÖRNING)	RIT.NR. VS-06

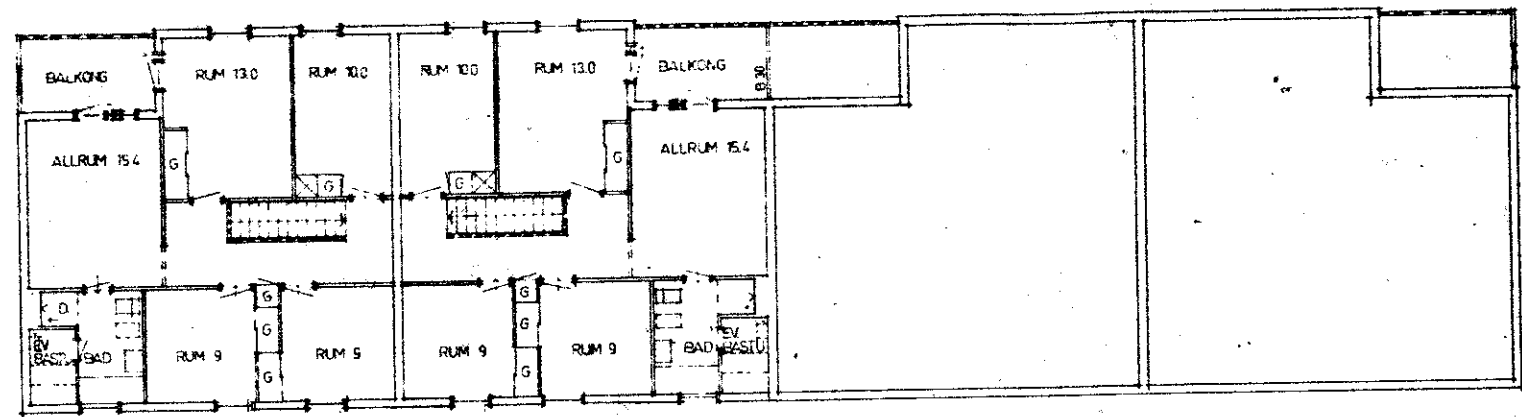

OVERPLAN  
LV = 81.2 M<sup>2</sup>

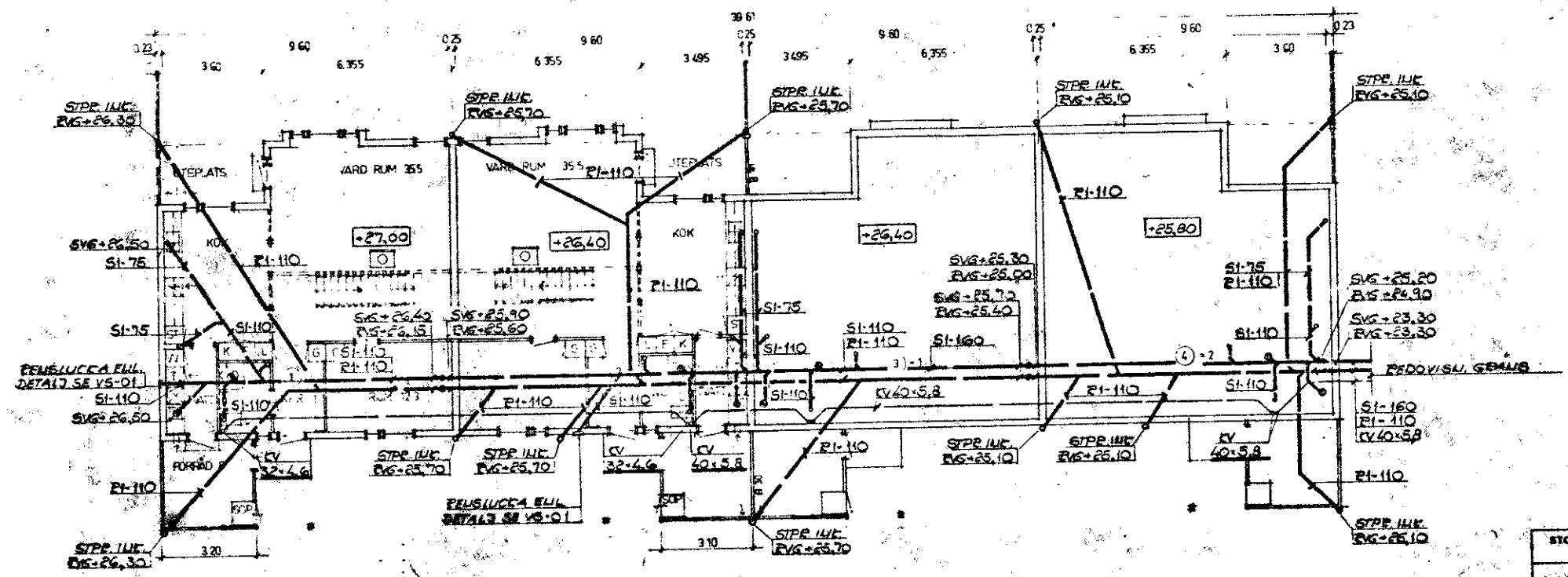

BOTENPLAN  
LV = 84.8 M<sup>2</sup>  
TOT LV = 166.0 M<sup>2</sup>

- DIMENSIONER PÅ ANSLUTNINGAR -  
LEDNING GENOM PLATT TILL:**
- KLOSETT = SI-110
  - SÖLVBRUNN = SI-75
  - DISENSÄCK = SI-62
  - TVÄTTSTALL = SI-62
  - VENTILATION = SI-110

MEK. VENTILATION

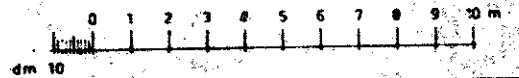

79.01.08 BYGGHANDLING		DAT.	REV. AVSER	PROG.NR.
78.04.20 FÖRFRÅGNINGSUNDERLAG				
HSB:s RIKSFÖRBUND VILLAAVDDELNINGEN		ORT	HASSELEBY	PROG.NR.
FACK 104 20 STOCKHOLM		KV.	KÄRLEKSÖRTEN	VA-797
08/785 30 00		PLANER		ME
			4 1/2 ROK+ALLRUM	E
		SKALA 1:100	SANITETSANLÄGGNING	RIT.NR.
		RIT. J.Brr	(RÖRGRAVS-RITNING)	VS-07
Stockholm 7902 085 <i>de Wijk</i>		DAT. 78.04.20		



H

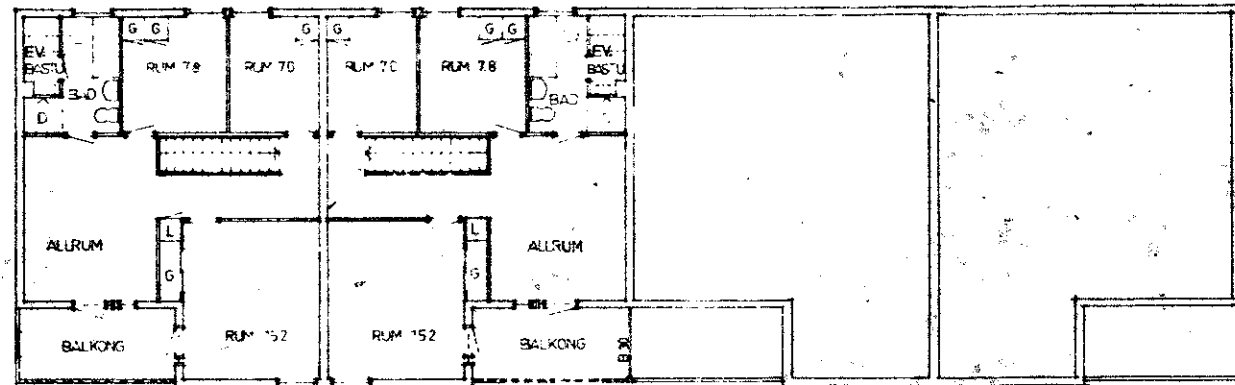

OVERPLAN  
LY = 62.9 M<sup>2</sup>

**DIMENSIONER PÅ AUSLÖSNINGS-  
LEDNING SENOM PLATTA TILL:**

FLOSETT	SI - 110
GOLVBREDD	SI - 75
RÄKBALE	SI - 50
TUATTSTALL	SI - 50
VENTILATION	SI - 110

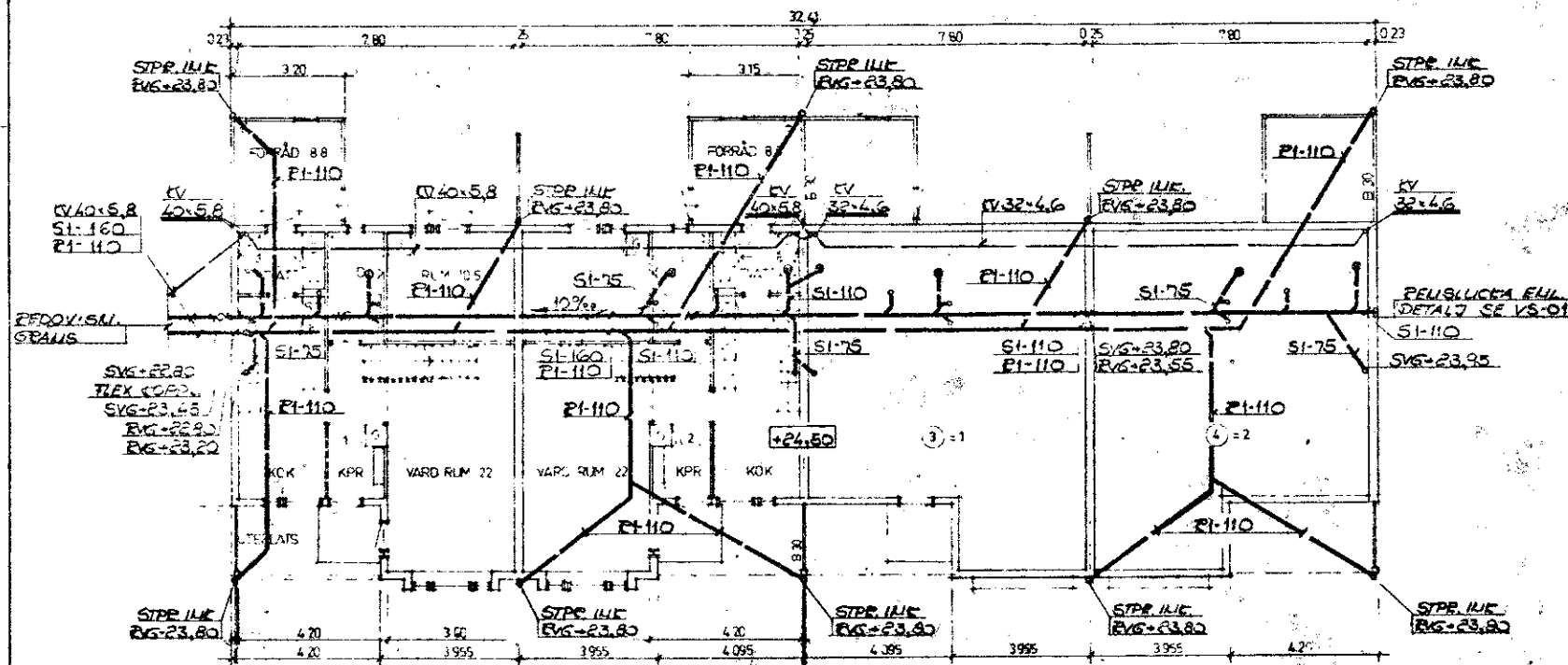

BOTTENPLAN  
LY = 66.1 M<sup>2</sup>  
TOT. LY = 129.0 M<sup>2</sup>

MEK. VENTILATION

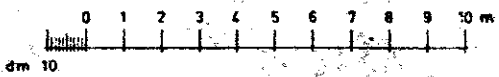

STOCKHOLMS VATTEN- OCH AVLOPPSVERK  
Bekämpningssektionen  
Installationen för utföras enligt denna handling sedan  
BYGGNADSLÖV ERHÅLLITS.  
Stockholm 790205 *P. J. Bm*

790105 BYGGHANDLING	78.04.20	FORFRÅGNINGSUNDERLAG	DAT.	REV. AVSER	PROJ. NR.
MSB:s RIKSFÖRBUND VILLAAVDELNINGEN FACK 104 20 STOCKHOLM 08/785 30 00		ORT HASSELBY			VA- 797
		KV KARLEKSORTEN			MSB
		PLANER 3 1/2 ROK+ALLRUM			H
SKALA 1:100	RT. J Bm	SANITETSANLÄGGNING (PÖPGRÄVSRTNING)			RTN. NR. VS-010
DAT 78.04.20					





K

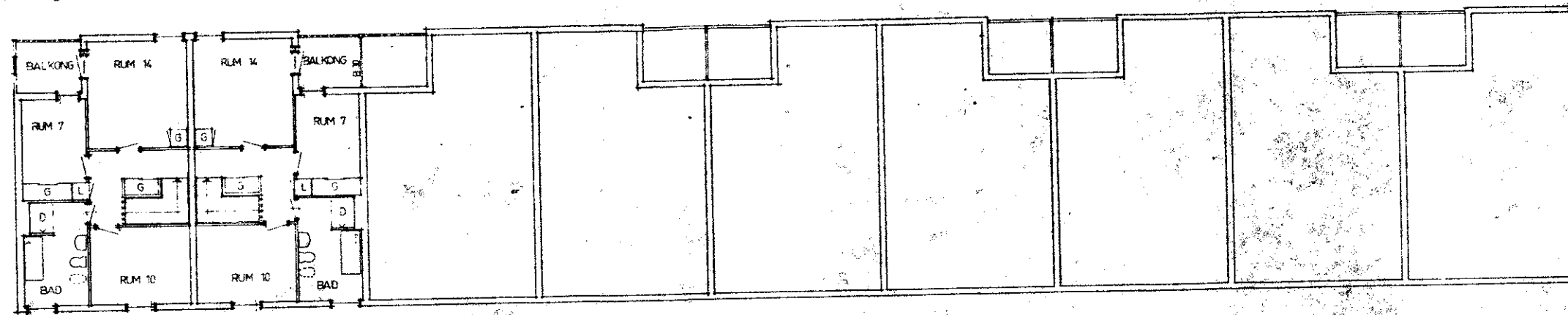

OVERPLAN  
LY = 48.50

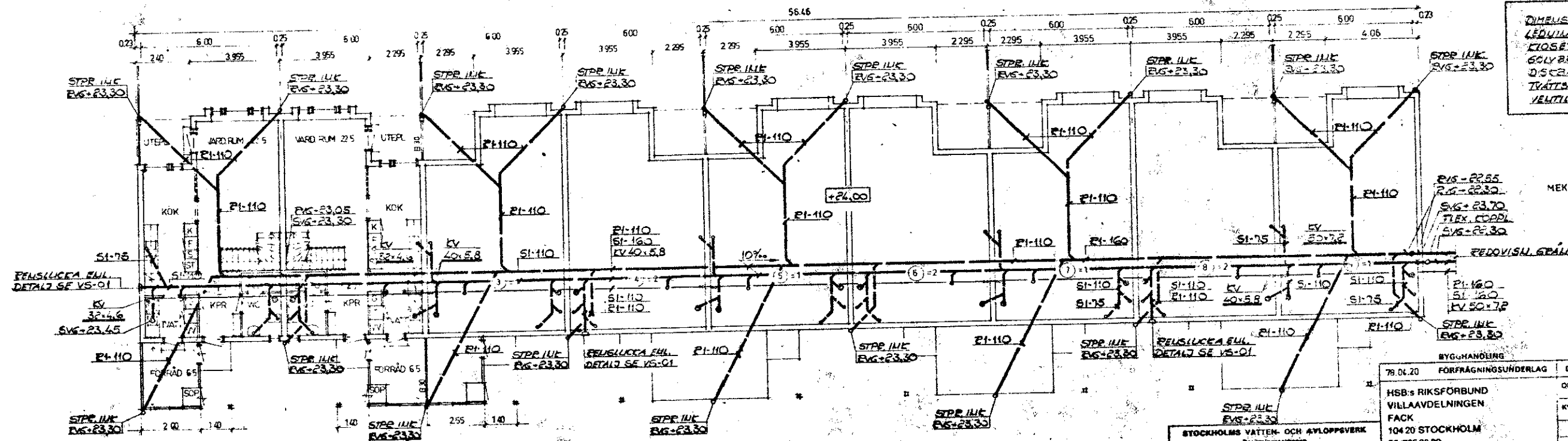

BOTTENPLAN  
LY = 52.50 M<sup>2</sup>  
TOT. LY = 102.00 M<sup>2</sup>

DIMENSIONER PÅ AVSLUTNINGAR  
LEDNING, SEVDI, PLATT, TILL

KLOSETT	= SI-110
GOLVBRUNN	= SI-75
DISKAVAN	= SI-50
TVÄTTSTALL	= SI-50
VENTILATION	= SI-110

MEK. VENTILATION

REDOVISN. GRÄNS

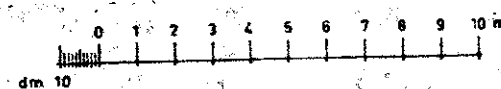

STOCKHOLMS VATTEN- OCH AVLOPPSVERK  
Beställningsstationen  
Installationen är utförd enligt denna handling sedan  
BYGGNADSLÖV ERHÅLLITS.  
Stockholm 78.04.20 S. Nyberg

BYGGHANDLING		DAT. REV. AVSER		NO.
78.04.20	FÖRFRÅGNINGSUNDERLAG			
HSB:s RIKSFORBUND VILLAÄVDELNINGEN FACK 104 20 STOCKHOLM 08/785 30 00		ORT HASSELBY		PROJEKT VA-797
		KV KÄRLEKSÖRTEN		MÅTT K
		PLANER		
		3 1/2 ROK + ALLRUM		
SKALA 1:100	J Brn	SANITETSANLÄGGNING (RÖRGRAVSRTNING)		RITNING VS-012
DAT. 78.04.20				

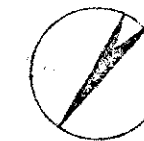

L

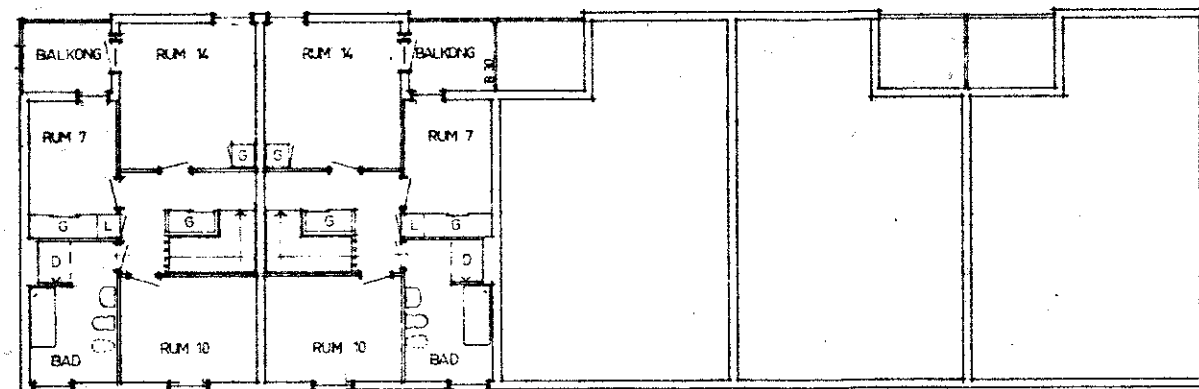

OVERPLAN  
LY: 48.50

DIMENSION PÅ ANSLUTNINGSS-  
LEDNING SENOM PLATTA TILL:

CLOSETT	= SI-110
SOVBRUNN	= SI-75
DISKBÄNK	= SI-50
TVÄTTSTÄLL	= SI-50
VENTILATION	= SI-110

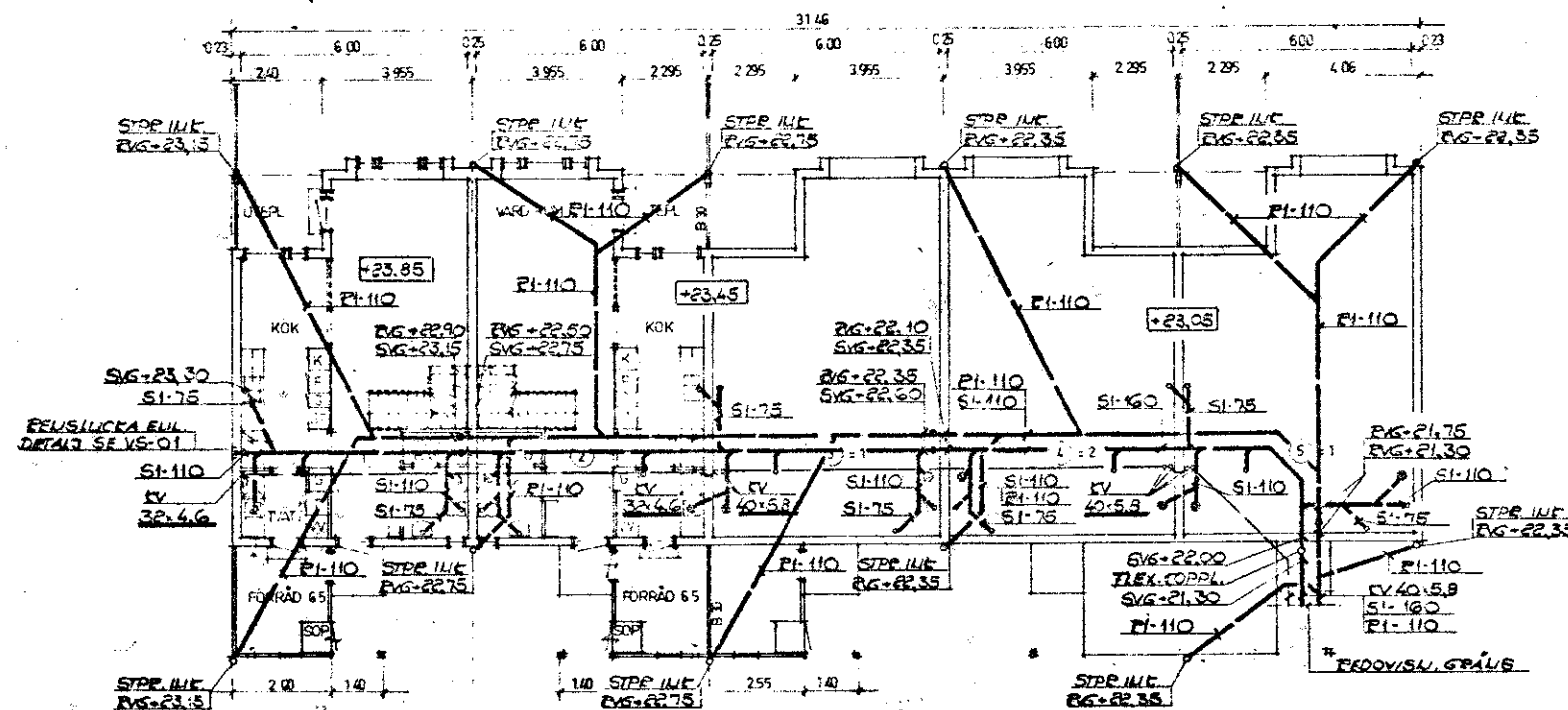

BOTTENPLAN  
LY = 52.50 M<sup>2</sup>  
TOT. LY = 102.00 M<sup>2</sup>

MEX. VENTILATION

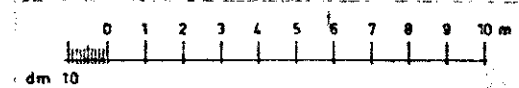

STOCKHOLMS VATTEN- OCH AVLOPPSVERK  
Bostätningsskottom  
Installationen för utföras enligt denna handling sedan  
BYGGNADSLÖV ERHÅLLITS.  
Stockholm 790205 Per Nilsson

790108 BYGGHANDLING		DAT. REV. AVSER		BIO	
79.04.20	FÖRFRÅGNINGSUNDERLAG				
HSB:s RIKSFÖRBUND VILLAÄVDELNINGEN FACK 10420 STOCKHOLM 08/7853000		ORT HÄSSELBY	PROD.NR.	VA-197	
		KV KÄRLEKSÖRTEN	MSB	L	
		PLANER			
		3 1/2 ROK			
SKALA 1:100	RT. J.Bm	SANITETSANLÄGGNING (RORGRAVSRTNING)	RT.NR.	VS-013	
DAT. 78.04.20					

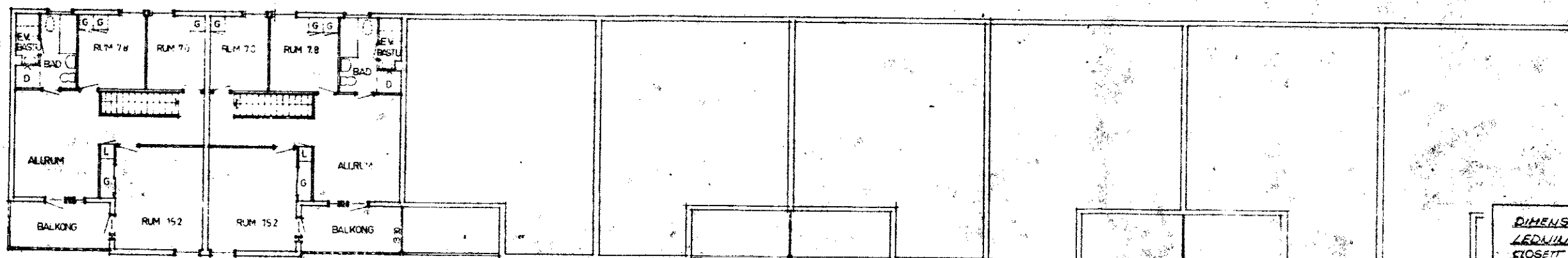

OVERPLAN  
LY = 62,9 M<sup>2</sup>

DIMENSIONER PÅ ANSLUTNINGSLÄDNING SENOM PLATTATILL:

KLOSET	= SI-110
GDVBEREJNING	= SI-75
DISEBAUC	= SI-50
TVÄTTSTALL	= SI-50
VENTILATION	= SI-110

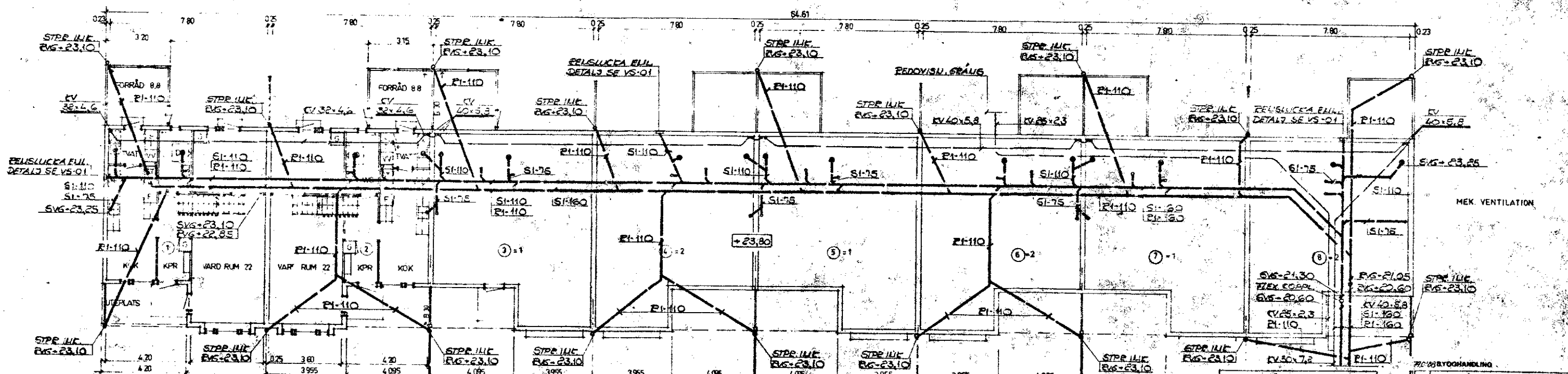

BOTTENPLAN  
LY = 55,1 M<sup>2</sup>  
TOT. LY = 129,0 M<sup>2</sup>

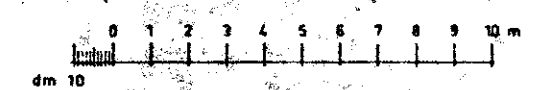

STOCKHOLMS VÄTTER- OCH AVLOPPSVÄRK  
Reklamationsavdelningen  
Reklamationen för utföras enligt denna handling sedan BYGGNADSBLOV ERHÅLITS.  
Stämpel: 790205

78.04.20 FÖRFRÅGNINGSUNDERLAG	DAT REYAVSER	SIGN
HSB:s RIKSFÖRBUND VILLAÄVDDELNINGEN FACK 10420 STOCKHOLM 08/785 3000	ORT HASSELBY	PROGR.
SKALA 1:100	BY KÄRLEKSÖRTEN	VA-787
DAT 78.04.20	PLANER 3 1/2 ROK+ALLRUM	M
	SANITETSANLÄGGNING (RÖRGRAVSRTNING)	BYTLINJ. VS-014

1:32/79

A 154 \* 1984

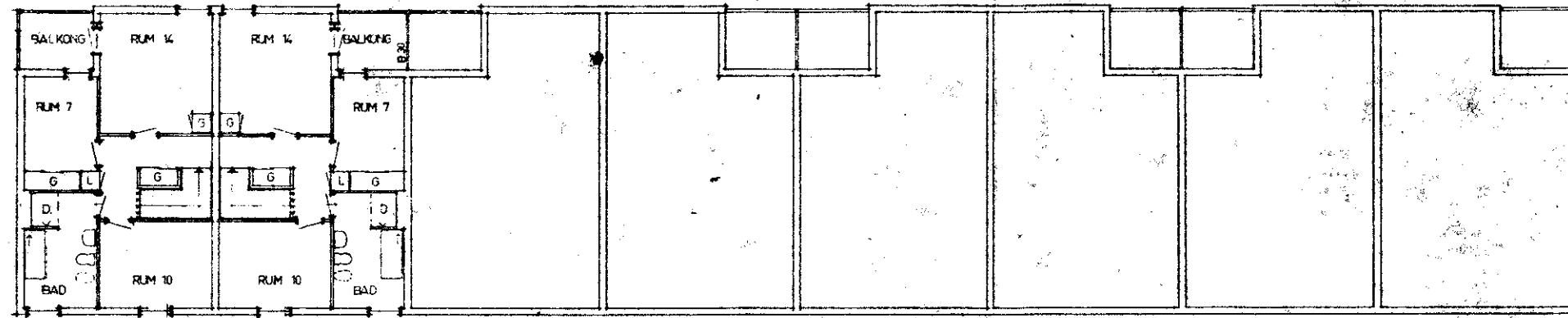

OVERPLAN  
LY = 48.50

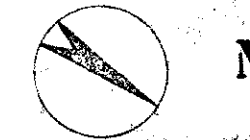

N

DIMENSIONER PÅ AVSLUTNINGSLÄSNING GELÖM DIATTA TILL:

KLOSETT	= S1 - 110
GOLVBÄN	= S1 - 75
DISKBÄNK	= S1 - 50
TVÄTTSTALL	= S1 - 50
VENTILATION	= S1 - 110

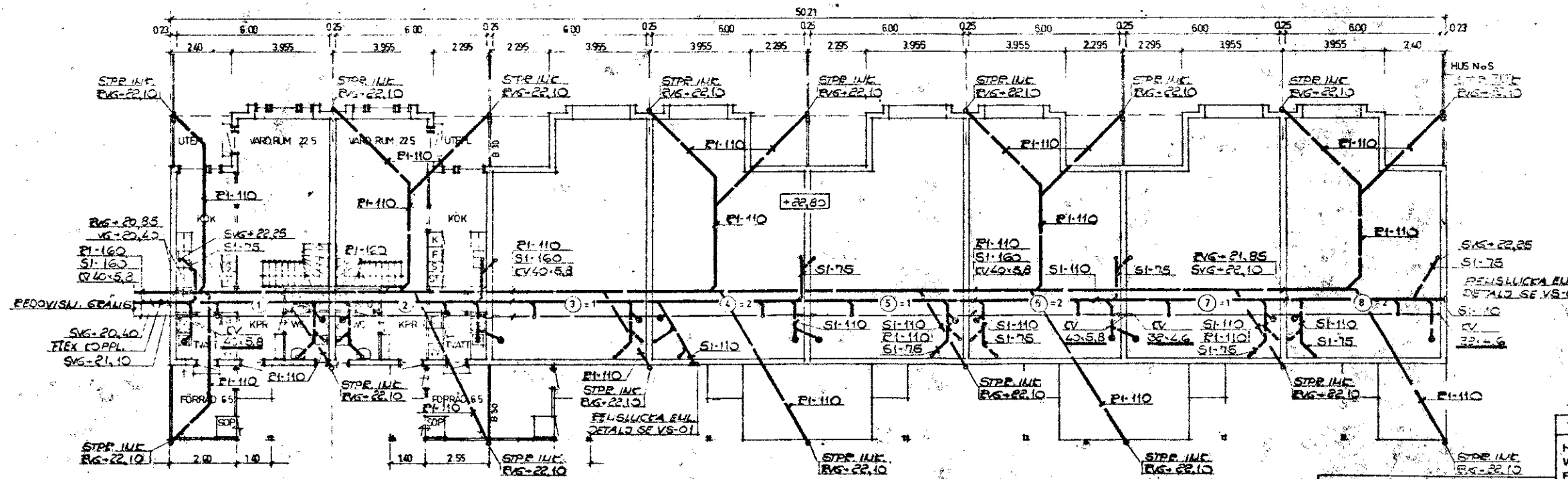

BOTTENPLAN  
LY = 52.50 M<sup>2</sup>  
TOT LY = 102.00 M<sup>2</sup>

MEK. VENTILATION

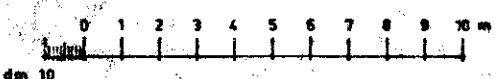

STOCKHOLMS VATTEN- OCH AVLOPPSVERK  
Kommunikationsavdelningen  
Insatserna för utföras enligt denna handling sedan BYGGNADSLÖV ERHÅLLITS  
Stockholm 790205 P. J. Bm

790108 BYGGHANDLING		DAT. REV. AVSER		PROG.NR.
78 04.2	FÖRFRÅGNINGSUNDERLAG			
HSB: RIKSFÖRBUND VILLAÄVDDELNINGEN FÄCK 104 20 STOCKHOLM 08/7853000		GRT HASSELBY		VA-797
		KV KÄRLEKSÖRTER		HUS N
		PLANER		
		3 1/2 ROK		
SKALA 1:100	RIT. J.Bm	SANITETSANLÄGGNING (RÖRGRAVSRIENING)		RIT.NR. VS-015
DAT. 78.04.20				

A 154 + 99

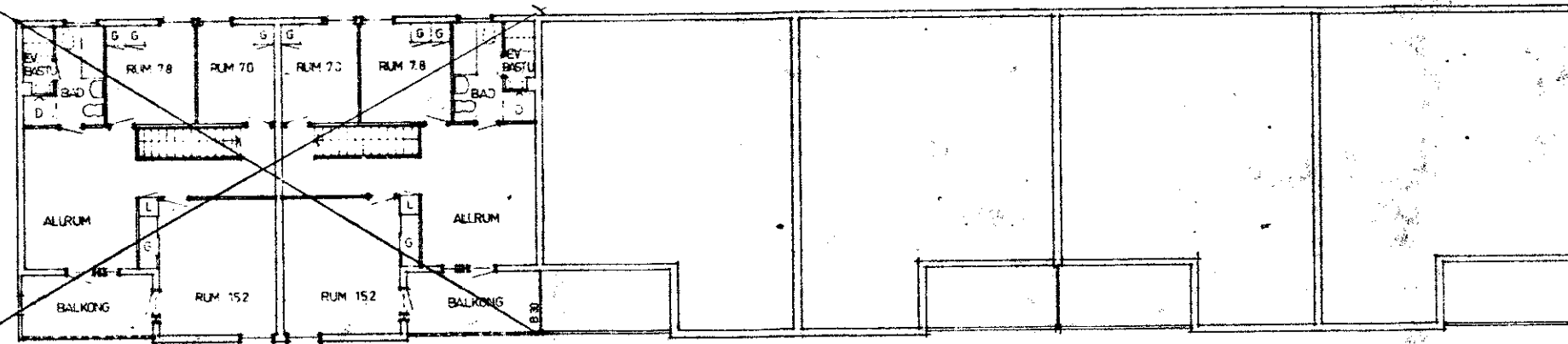

OVERPLAN  
LV = 62.9 M<sup>2</sup>

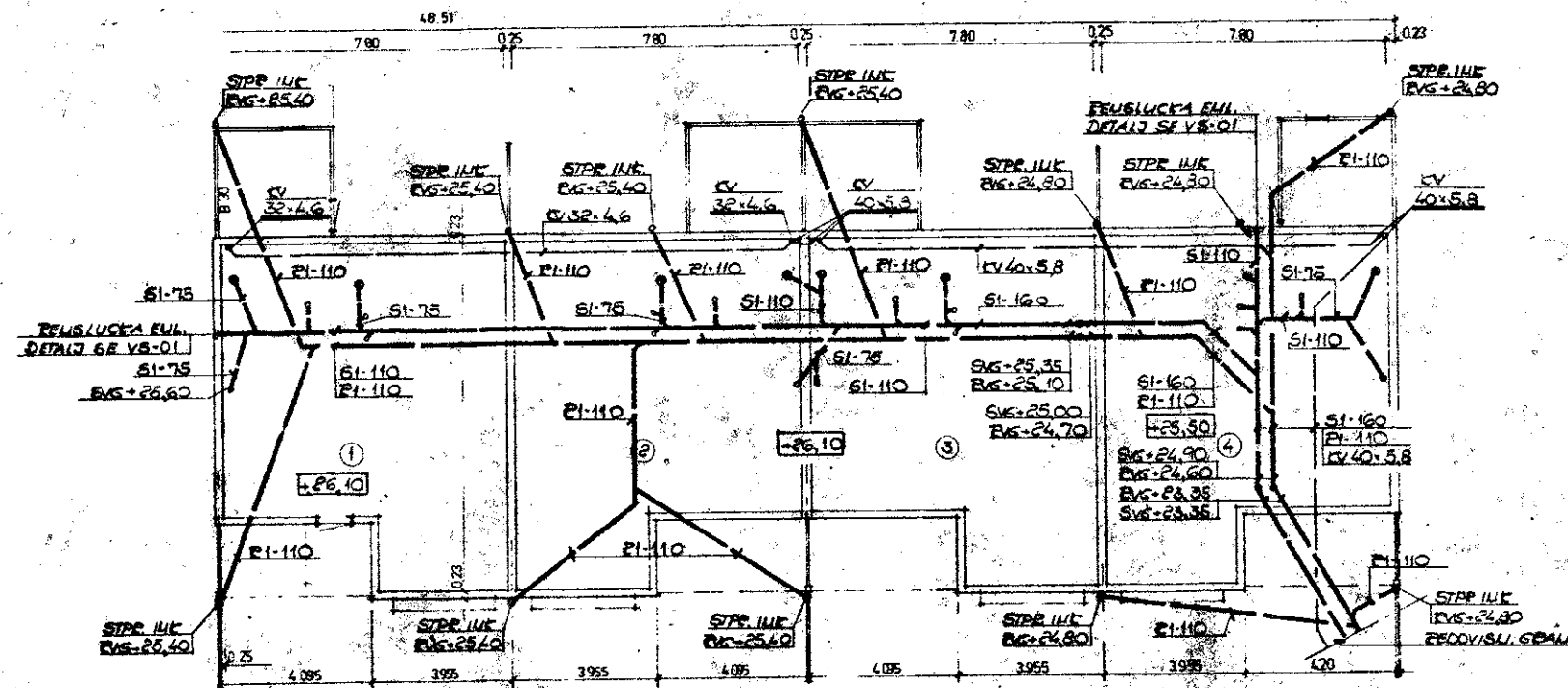

**DIMENSION PÅ ANSLUTNINGSS-  
LEDNING ERHÖJ PLATTA TILL**

KLOSETT	= SI-110
SOVBRUDD	= SI-75
D. SPÄLLE	= SI-50
TVATTSTALL	= SI-50
VENTILATION	= SI-110

MEK. VENTILATION

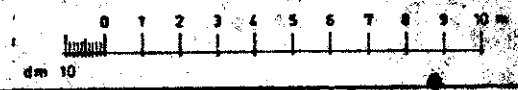

STOCKHOLMS VATTEN- OCH AVLOPPSVÄRK  
Byggnadsavdelningen  
Installationer för utföras enligt denna handling enligt  
BYGGNADSLÖV ERHÅLLITS.  
Stockholm 790205 J.Bm

790108	BYGGHANDLING	PM2	790208	HUS O. PÅSHOLD ANDRAD	J.Bm
78.04.20	FÖRFRÅGNINGSUNDERLAG	PM1	790105	HUS O. AVKORTAT	J.Bm
MSB:s RIKSFRIBUND VILLAÄVDELNINGEN FACK 104 20 STOCKHOLM 08/785 3000	ORT HASSELBY	PROD.NR.			
SKALA 1:100	RYT. J.Bm	PLANER	3 7/2.ROK + ALLRUM	HUS	VA-797
DAT. 78.04.20		SANITETSANLÄGGNING (RÖRGRAVSRTNING)		RITNING	VS-016

J:32/79

A 154 + 1981

A 154 + 1981

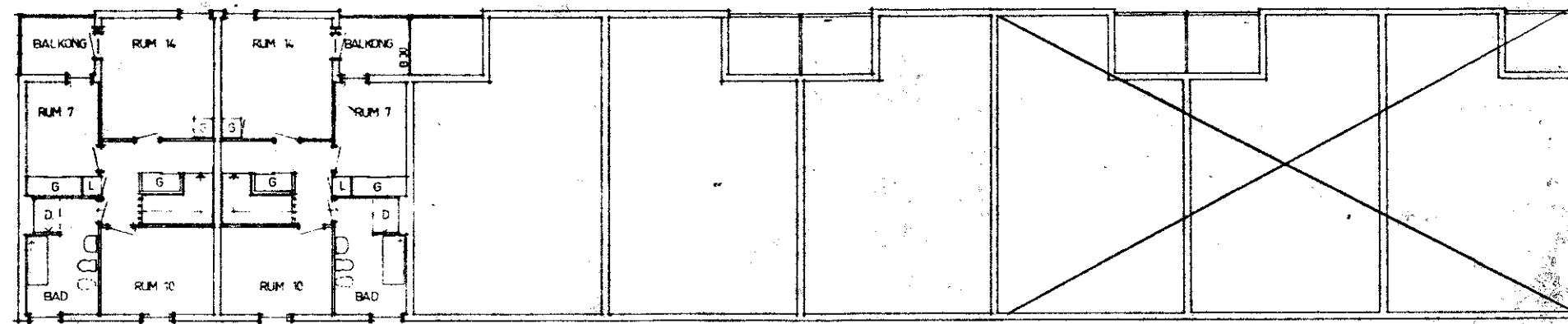

OVERPLAN  
LY = 49.50



P

DIMENSIONER PÅ ANSLUTNINGAR -  
LEDNING SENOM PLATTA TILL:

KLOSETT	= S1 - 110
SÖLVBRUNN	= S1 - 75
DISKBEK	= S1 - 50
TVÄTTSTÄLL	= S1 - 50
VENTILATION	= S1 - 110

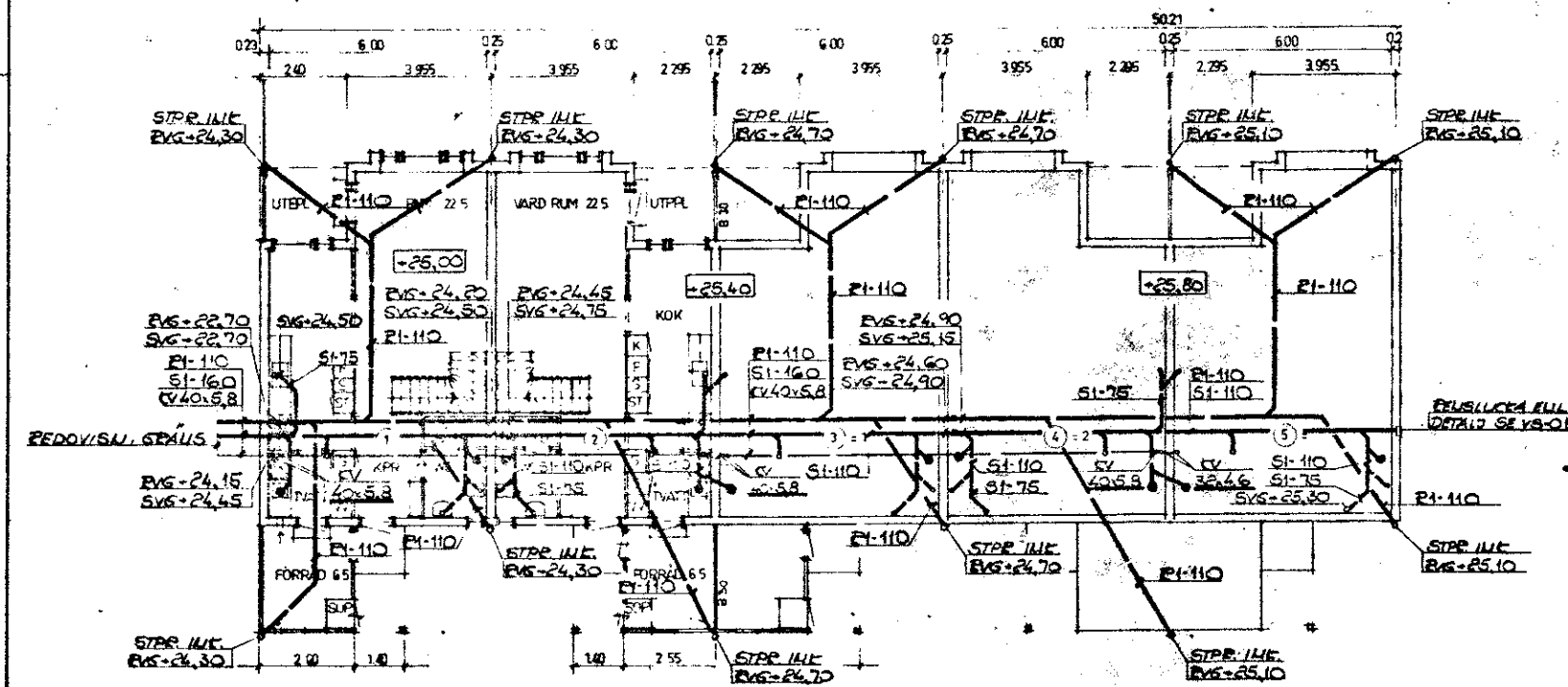

DOTTENPLAN  
LY = 52.50 M<sup>2</sup>  
TOT LY = 102.00 M<sup>2</sup>

MEK VENTILATION

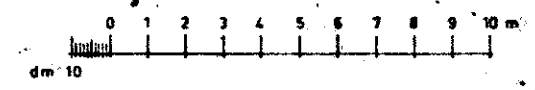

STOCKHOLMS VATTEN- OCH AVLOPPSVERK  
Inställningen för utlösning enligt denna handling ses som BYGGNADSLÖV ERHÅLLITS.  
Dokument 770255

770106 BYGGHANDLING	PM1	780105	HUS P AVKORTAT	JB
78.04.20 FÖRFRÅGNINGSUNDERLAG		DAT.	REV. AVSER	BRP
HSB:s RIKSFÖRBUND VILLAÄVDELNINGEN FACK 104 20 STOCKHOLM 08/785 30 00	ORT HASSELBY	KV KÄRLEKSORTEN	PLANER	PROJEKT VA-797
SKALA 1:100	BIT. J Bm	SANITETSANLÄGGNING (RÖRGRAVSRTNING)	3 1/2 ROK	HUS P
DAT. 78.04.20				BYTTA VS-017

Z: 32/77

A 154 + 1981

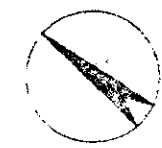

R

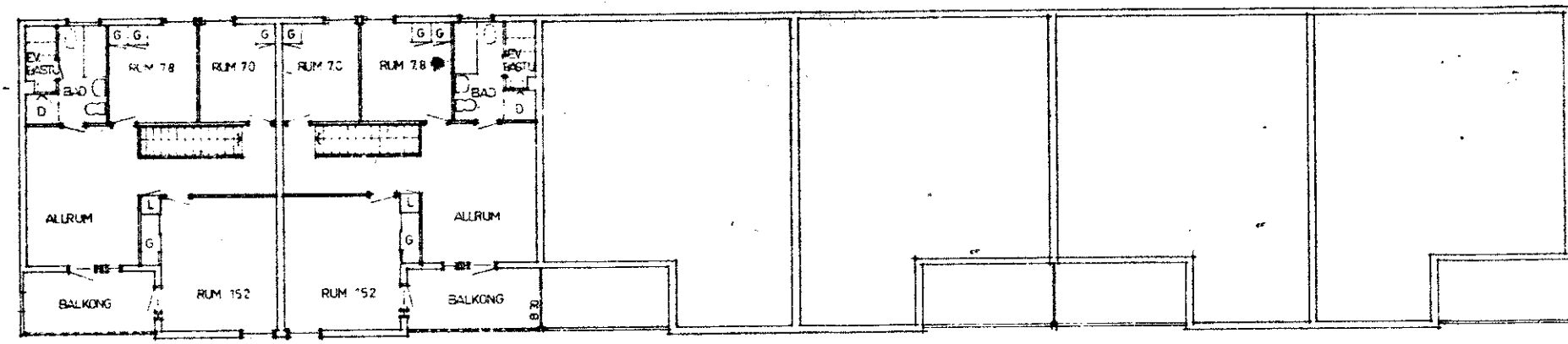

ÖVERPLAN  
LV = 62.9 M<sup>2</sup>

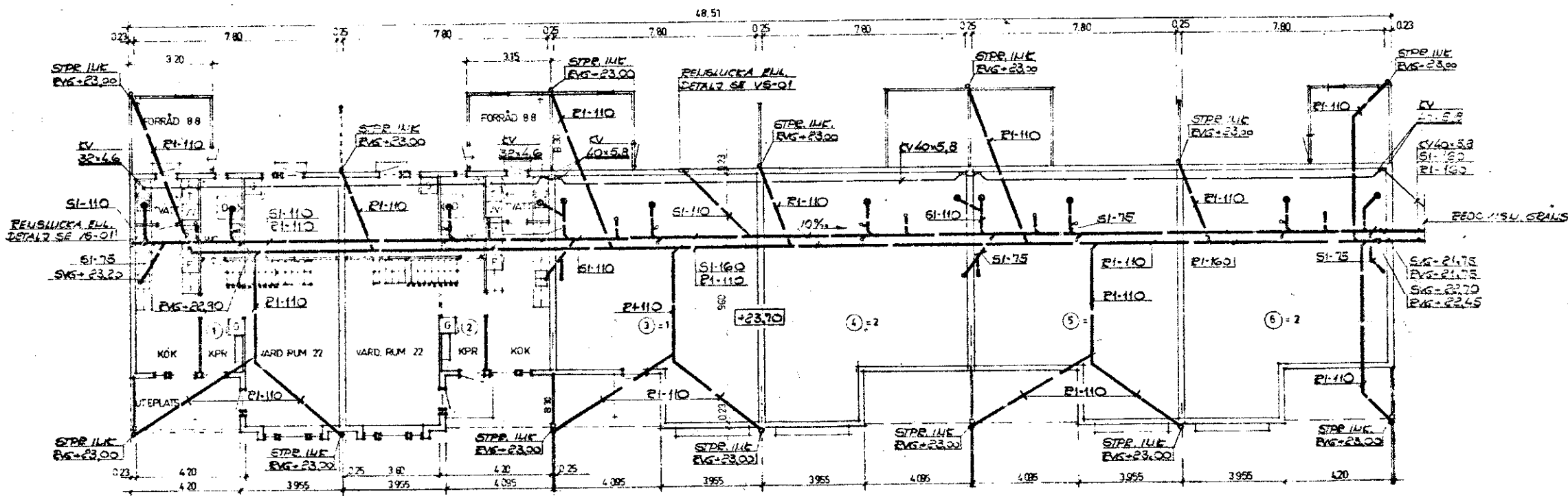

BOTTENPLAN  
LV = 66.1 M<sup>2</sup>  
TOT. LV = 128.0 M<sup>2</sup>

DIREKTION PÅ AVSLUTNINGSS -  
LEDNING SÄLUFVÄTTA TILL  
KLOSETT

- KLOSETT = R1-110
- SÖKBRUNN = SI-75
- SEBERÄRE = SI-52
- TVÄRTSTALL = SI-52
- VENTILATION = SI-110

MEK. VENTILATION

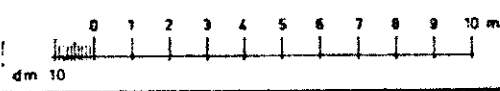

STOCKHOLMS VATTEN- OCH AVLOPPSVERK  
Besöksadress: ...  
Installationer får utföras enligt denna handling sedan  
BYGGNADSLÖV ERHÅLLITS  
Stockholm 77022

77.01.08 BYGGHANDLING	DAT.	REV.	AVSER	BR.
78.04.21 FÖRFRÅGNINGSUNDERLAG				
HSB 3 RIKSFORBUND VILLAÄVDDELNINGEN	ORT	HASSELBY		PROG.NR.
FACK 104 20 STOCKHOLM	KV	KARLEKSORTEN		VA- 797
08/785 30 00	PLANER	3 1/2 ROK + ALLRUM		HUS
SKALA 1:100	RT	J.Bm		R
DAT. 78.04.20	SANITETSANLÄGGNING (RÖRGRAVSRTNING)			RIT.NR. VS-018

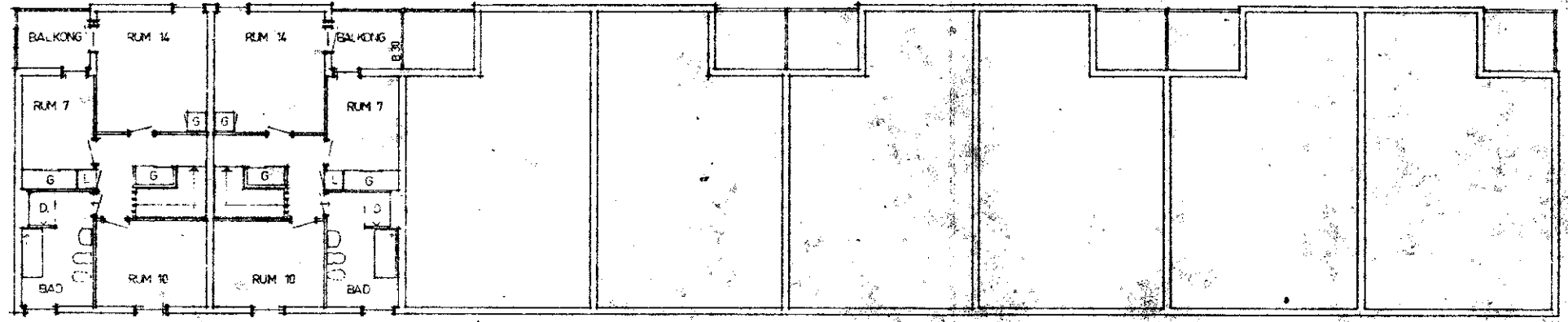

OVERPLAN  
LY=49.50

DIMENSIONER PÅ ANSLUTNINGSS-  
LEDNING SENOM PLATTA TILL:

KLOSETT	SI = 110
SÖLVBEHÅLL	SI = 75
DISKBANK	SI = 50
TVÄTTSTALL	SI = 50
VENTILATION	SI = 110

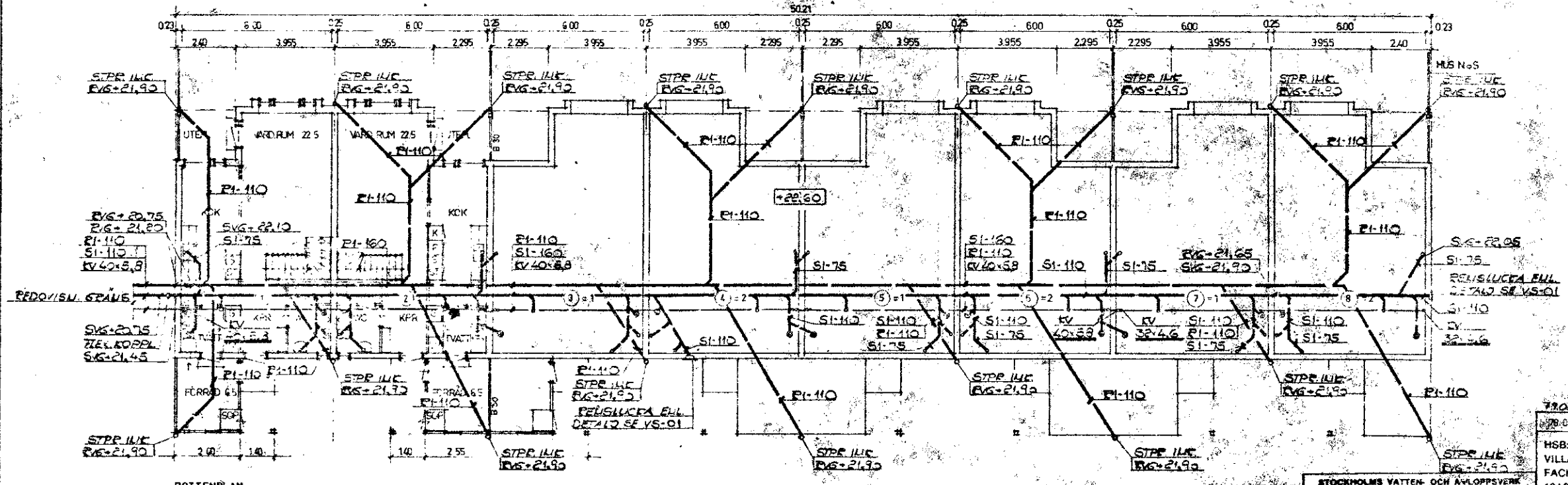

BOTTENPLAN  
LY = 52.50 M<sup>2</sup>  
TOT. LY = 102.00 M<sup>2</sup>

MEK. VENTILATION

STOCKHOLMS VATTEN- OCH AVLOPPSVÄRKS-  
BYGGGÄMNINGEN  
Installationen får utföras enligt denna handling sedan  
BYGGNADSLÖV ERHÅLLITS.  
Stockholm 770 200

770108 BYGGHANDLING		PROJ. NR.
770-0020	FÖRFRÅGNINGSUNDERLAG	PROJ. NR.
HSB:s RIKSFÖRBUND	ORT: HÄSSELBY	VA-797
VILLAAVDELNINGEN	KV: KÄRLEKSÖRTEN	NR: 5
FACK: 104 20 STOCKHOLM	PLANER:	
08/785 3000	3 1/2 ROK	
SKALA 1:100	RT. J.Bm	RT.NR.:
	SANITETSANLÄGGNING	VS-019
	(RÖRGRÄVSPITNING)	
DAT. 78.04.20		

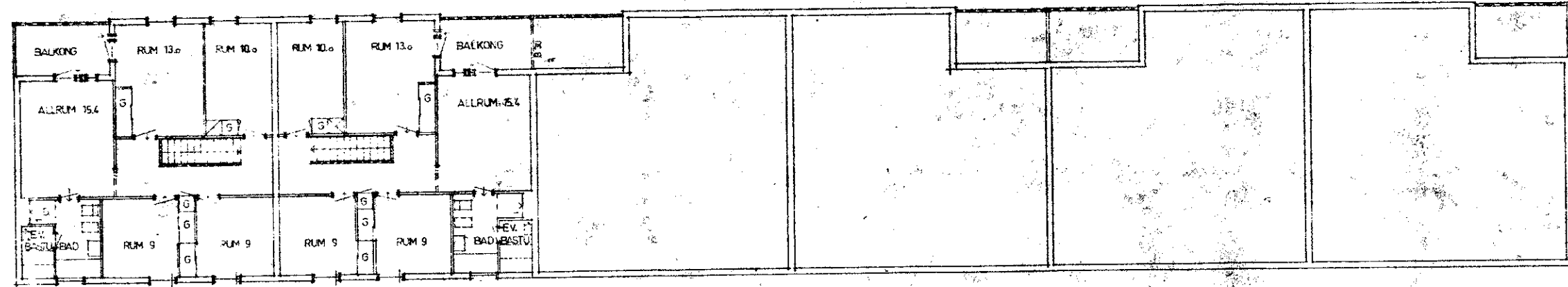

OVERPLAN  
LY - 81.2 M²

DIMENSIONER PÅ ANSLUTNINGSLÄDNING, SEJONH PÅ ATTA TILL

CLOSETT	= SI - 110
SÖLVSKAP	= SI - 75
DISKBANK	= SI - 50
TVÄTTSTALL	= SI - 50
VENTILATION	= SI - 110

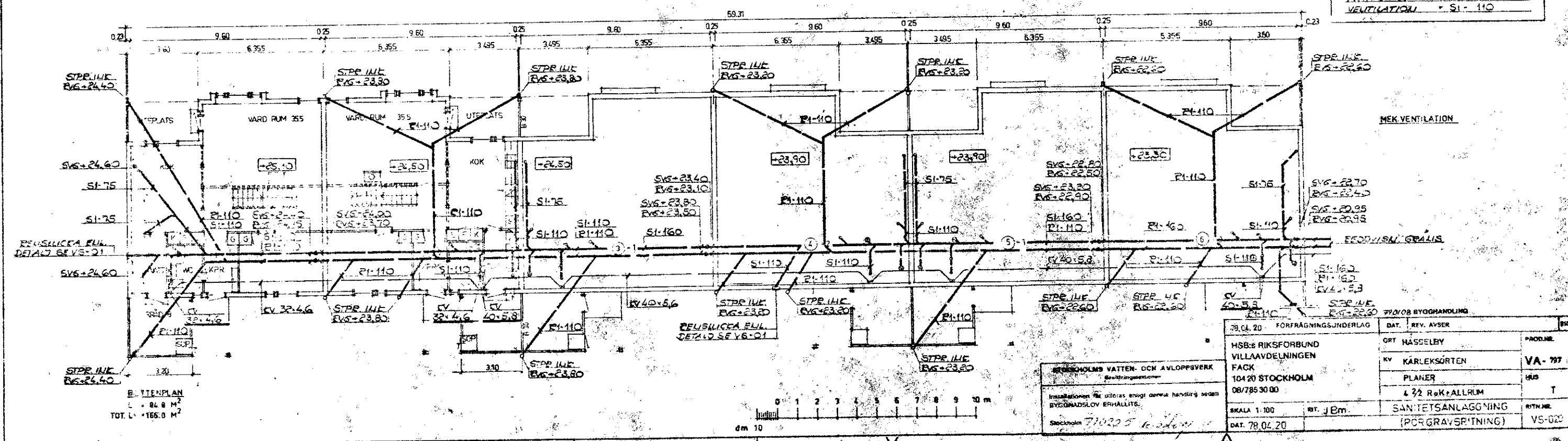

B. TIENPLAN  
L - 84.8 M²  
TOT L - 165.0 M²

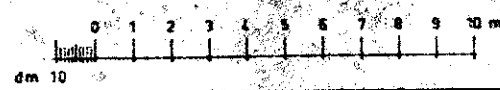

STOCKHOLMS VATTEN- OCH AVLOPPSVERK  
Byggnadsavdelningen  
Installation för utövers energi denna handling sedan  
BYGGNADSLÖV ERHÅLLITS.  
Stockholm 710205 10/2000

78.04.20	FORFRÅGNINGSUNDERLAG	79.01.08	BYGGHANDLING
HSB:s RIKSFORBUND VILLAÄVDELNINGEN FACK 104 20 STOCKHOLM 08/785 30 00	ORT HASSELBY KV KÄRLEKSÖRTEN PLANER 4 32 RoK+ALLRUM	DAT. 78.04.20	REV. AVSER VA - 797 HSB T RITHJEL VS-020

MEK. VENTILATION

REDOVISNING GRÄNS

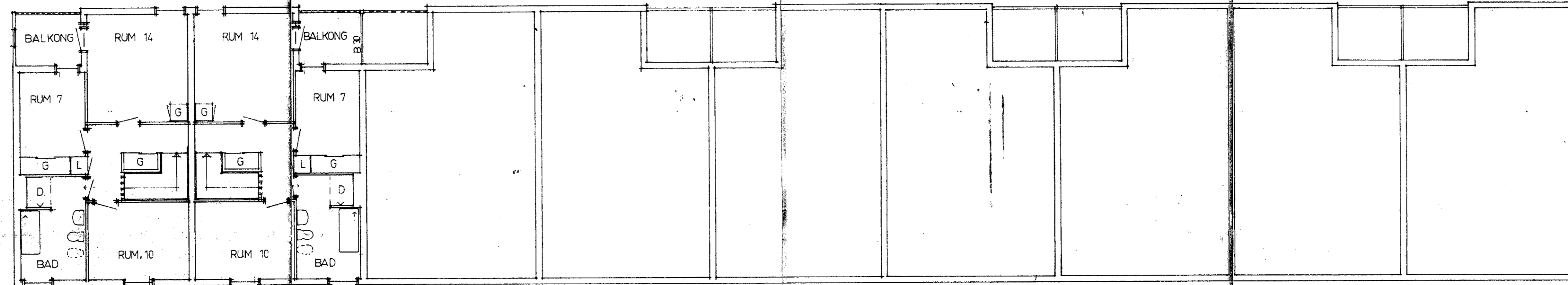

ÖVERPLAN  
LY = 49.50

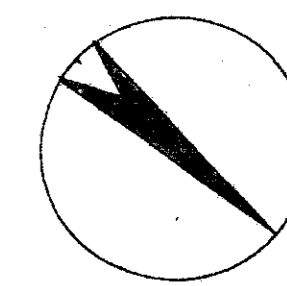

G

125

AKTBILAGA C23

Z: 32/79

A 154 + 1981

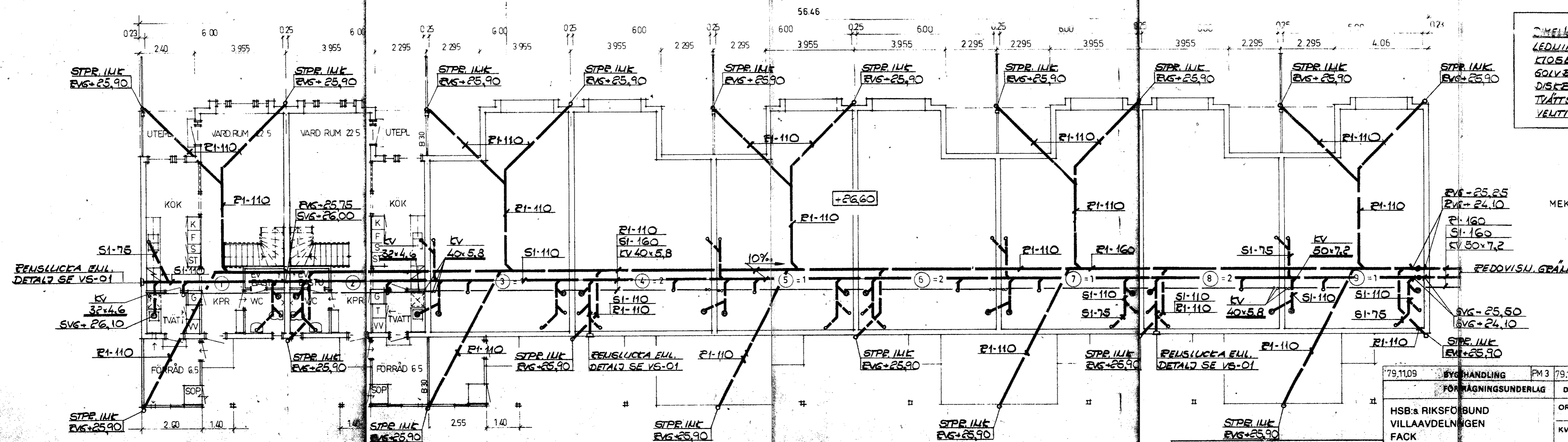

BOTTENPLAN  
LY = 52.50 M<sup>2</sup>  
TOT. LY = 102.00 M<sup>2</sup>

OMFÖRMLING PÅ AVSLUTNINGAR  
LEDNING GENOM PLÅTTA TILL:

KLOSETT	= SI-110
GOLVBRUNN	= SI-75
DISKBÄCK	= SI-50
TVÄTTSTALL	= SI-50
VENTILATION	= SI-110

MEK. VENTILATION

STOCKHOLMS VATTEN- OCH AVLOPPSVERK  
Besiktningssektionen  
Installationen får utföras enligt denna handling sedan BYGGNADSLÖV ERHÅLLITS.

79.11.09	BYGGHANDLING	PM 3	79.11.09	BYTTE AV HUSTYP	J Bm
	FÖRÄGNINGSSUNDERLAG		DAT.	REV. AVSER	BIGL
HSB:s RIKSFÖRBUND VILLAÄVDDELNINGEN FACK			ORT HÄSSELBY		PROD.NR.
104 20 STOCKHOLM 08/785 30 00			KV KÄRLEKSÖRTEN		VA-797
SKALA 1:100			PLANER		HUS
J Bm			3 1/2 ROK+ALLRUM		G
DAT 79.11.09			SANITETSANLÄGGNING		RITN.NR.
			(RÖRGRAVSRTNING)		VS-021

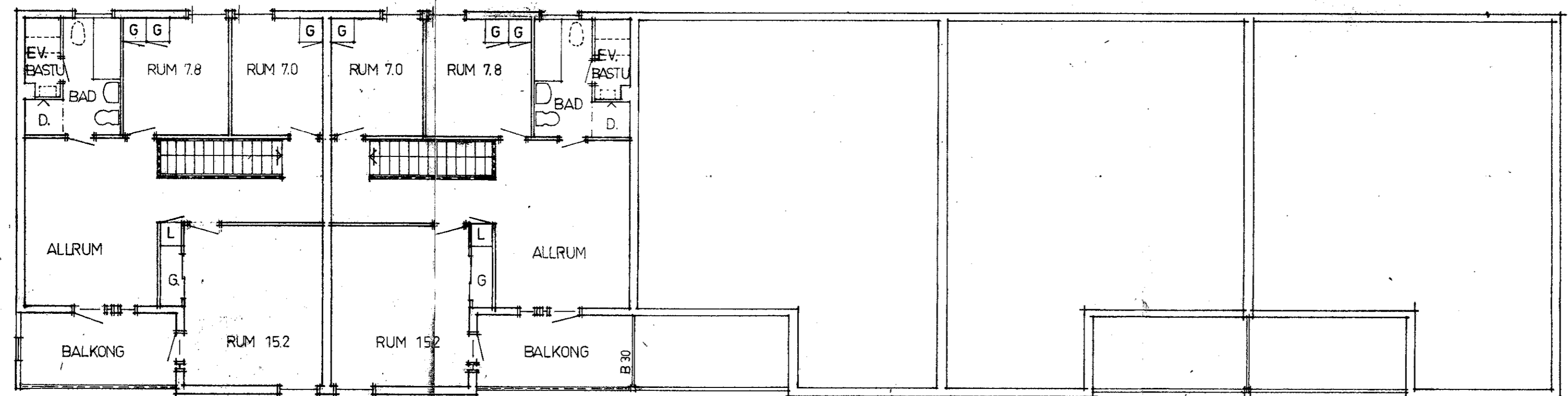

ÖVERPLAN  
LY = 62.9 M<sup>2</sup>

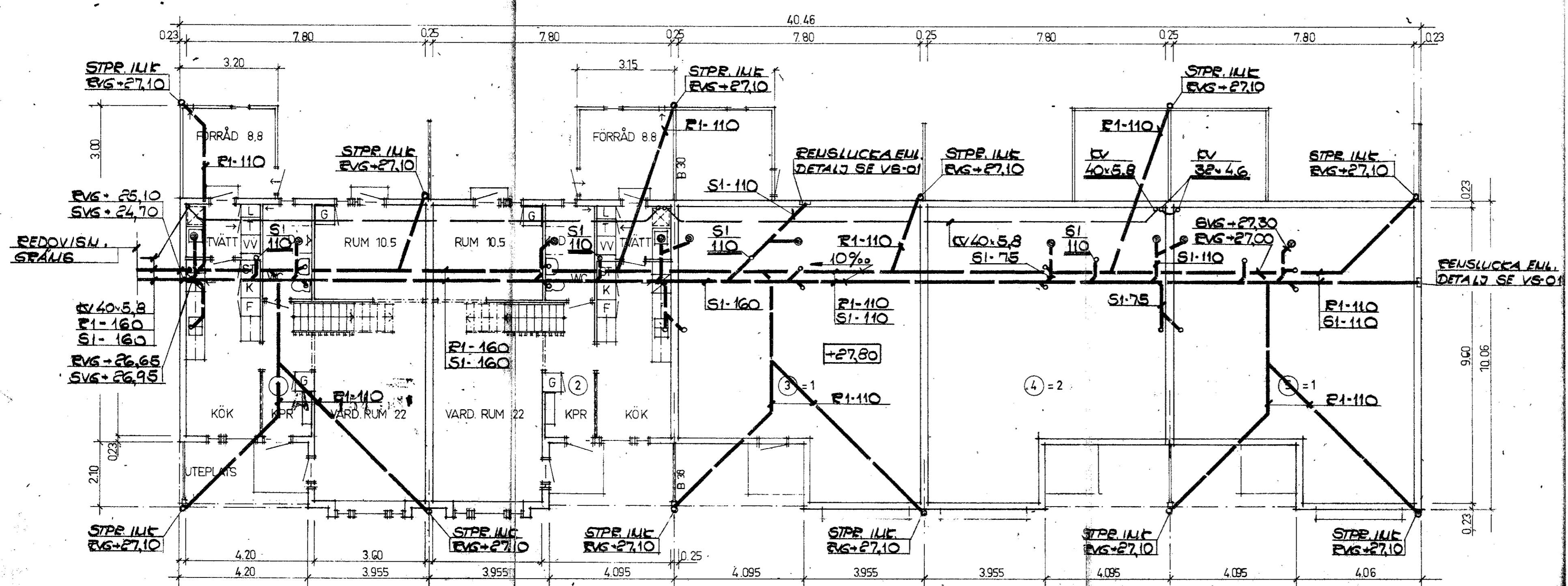

BOTTENPLAN  
LY = 66.1 M<sup>2</sup>  
TOT. LY. = 129.0 M<sup>2</sup>

**DIMENSION PÅ ANSLUTNINGSLÖSNING GEMOM PLATTOR TILL:**

KLOSETT	SI - 110
SOLVBEREDNING	SI - 75
DISEBÄNK	SI - 50
TVÄTTSTALL	SI - 50
VENTILATION	SI - 110

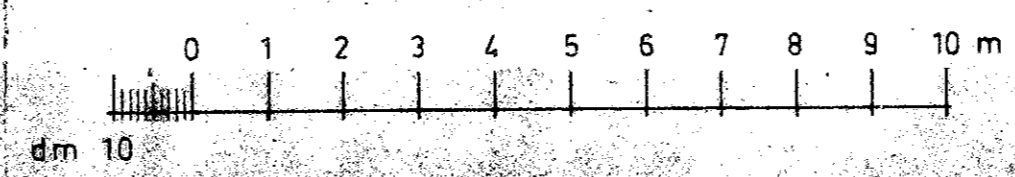

F

AKTBILAGA C 24  
2-32/77

A 154 11381

79.11.09	BYHANDLING	PM 3	79.11.09	BYTE AV HUSTYP	JBm
	TEK. DRÄGNINGSUNDERLAG		DAT.	REV. AVSER	SIGN.
HSB:s RIKSFÖRBUND VILLAÄVDELNINGEN FACK 104 20 STOCKHOLM 08/785 30 00			ORT HÄSSELBY KV KÄRLEKSÖRTEN PLANER 3/2 ROK+ALLRUM		PROD.NR. VA - 797 HUS F
SKALA 1:100	RIT. J Bm	SANITETSANLÄGGNING (FÖRGRAVSÖRTNING)		RITN.NR. VS-022	
79.11.09					

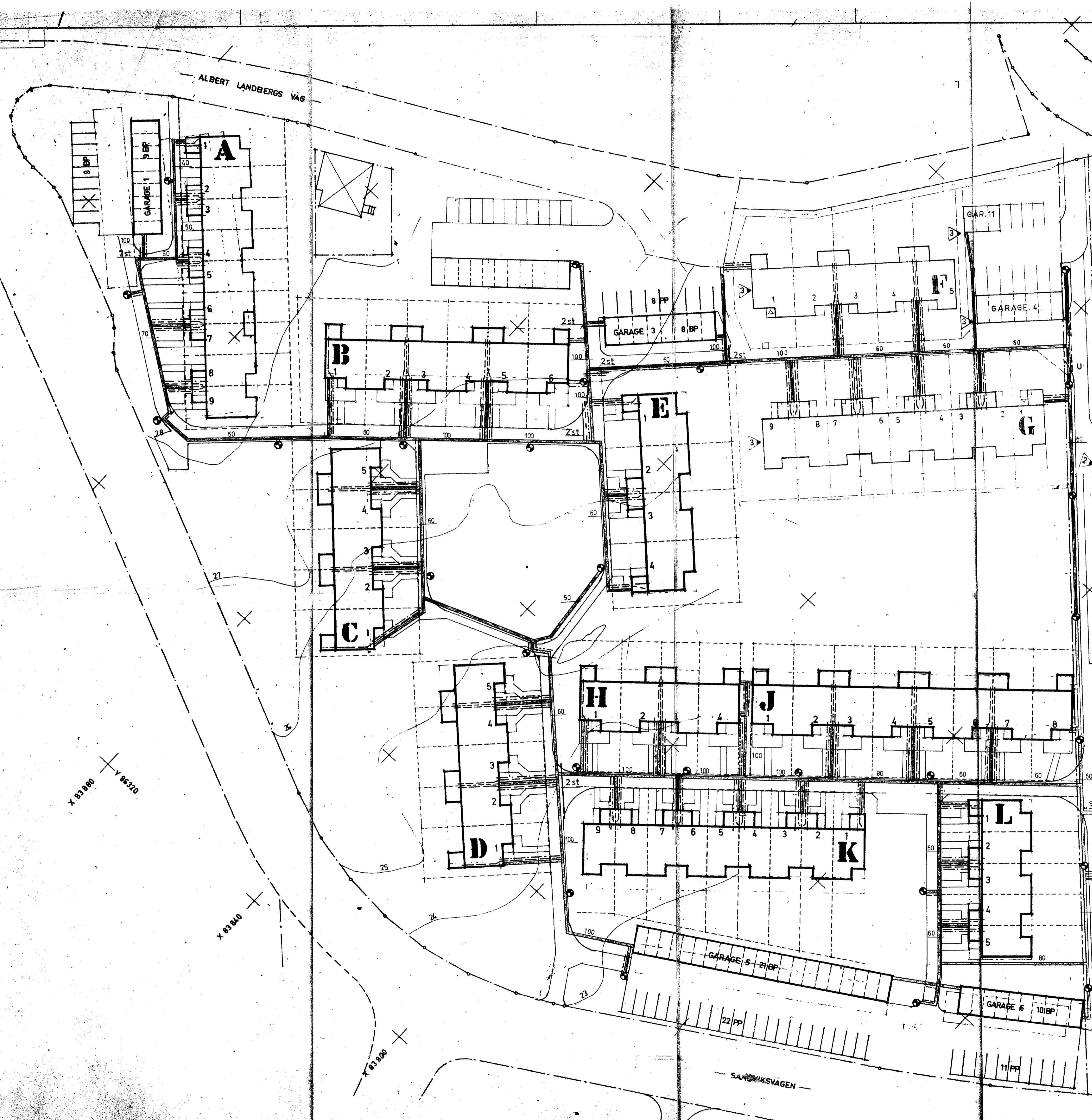

- BOTTENBREDD I CM.
- 80 ... SCHAKT FÖR EL-TELE- OCH ANTENNKABLAR.
  - BELYSNINGSSTOLPE
  - TELET KABELRÖR A-50
  - PE-SLANG 28/22
  - PV-SLANG 102/95
  - TELET KABELRÖR A110 (VÄGKORSNING)

- GENERALENTREPRENADEN INGÅR:**
- 1) LEVERANS OCH FÖRLÄGGNING AV KABELRÖR OCH KABELSKYDD
  - 2) FÖRLÄGGNING AV TILLHANDAHÅLLNA PE- OCH PV-SLANG
  - 3) SCHAKT, TÄCKNING OCH ÅTERFYLNING FÖR KABELRÖR, EL-TELE- OCH ANTENNKABLAR.
  - 4) MONTAGE AV TILLHANDAHÅLLNA FUNDAMENT, RESNING OCH RIKTNING AV TILLHANDAHÅLLNA BELYSNINGSSTOLPAR.

**DEL 1.**

- HUS A K L G
- B. C. D. H. J. F.
- E. K. X

2-PLANS RÄDHUS KÄLLARLÖST	4 RoK	24 ST	32
2- -- -- --	4 RoK	24 --	33
2- -- -- --	6 RoK	14 --	4
<b>TOT.</b>		<b>65 ST</b>	<b>69</b>

RÄDGARAGE "LÄNGSELE" OISOLERAT 86 SI 69  
 PARKERINGSPLATSER 87 ST 72  
 PLUSHÖJDER INOM HUSKROPPAR ANGER FÄRDIGT GOLV I BOTTENPLAN

**KABELGRAV, TYPRITNING (MÅTT I CM)**

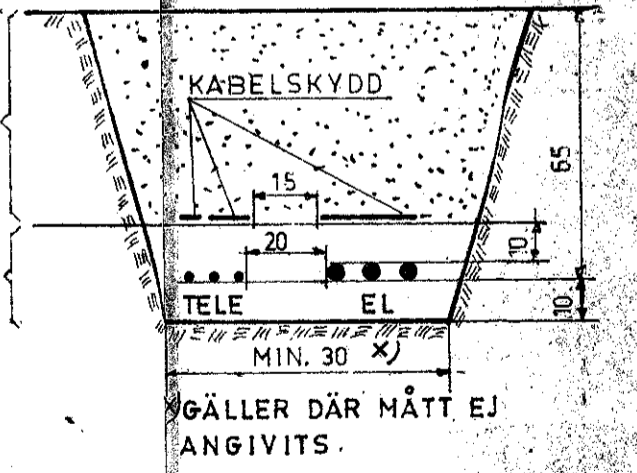

**A 151**

- 3) PM nr 3 79-11-14 HUS F och G, GARAGE 4 och 11
- 2) PM nr 2 790311 3ST BELYSN. STOLPAR SLOPAS (RITN. EL-1 B)

HSB:s RIKS FÖRBUND VILLAÄVDNINGEN FACK 104 23 STOCKHOLM 08/785 30 0	19-01-09 78-04-30 REV. ANVÄN REV. ANVÄN REV. ANVÄN	KARLENSORTEN DEL I SITUATIONSPLAN A-C A-1A
---	--	---

BLOMODLARVÄGEN

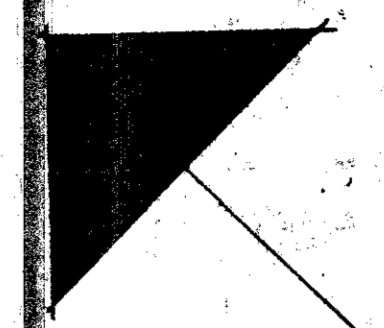

BOTTENBREDD 1 CM

- 80... SCHAKT FÖR EL- TELE- OCH ANTENNKABLAR.
  - BELYSNINGSTOLPE.
  - TELEKABELRÖR A-50
  - PE-SLANG 28/22
  - PV-SLANG 102/95
  - TELEKABELRÖR A 110 (VÄGKORSNING)
- TILLHANDAHÅLLES AV TELEVERKET.

**GENERALENTREPRENADEN INGÅR:**

- 1) LEVERANS OCH FÖRLÄGGNING AV KABELRÖR OCH KABELSKYDD.
- 2) FÖRLÄGGNING AV TILLHANDAHÅLLNA PE- OCH PV-SLANG.
- 3) SCHAKT, TÄCNING OCH ÅTERFYLLNING FÖR KABELRÖR, EL-, TELE-, OCH ANTENNKABLAR (KABELGRAV. SE RITNING EL-11A)
- 4) MONTAGE AV TILLHANDAHÅLLNA FUNDAMENT, RÄSNING OCH RIKTNING AV TILLHANDAHÅLLNA BELYSNINGSSTOLPAR.
- 5) GJUTNING AV FUNDAMENT FÖR ANTENNMAST, RÄSNING OCH RIKTNING AV MAST. (FUNDAMENTRITNING ERHÅLLES FRÅN ANTENNLEVERANTÖREN TEL. 031/124825)
- 6) SCHAKT OCH FÖRLÄGGNING AV TILLHANDAHÅLLNA JORDPLÅT OCH JORDLINA FÖR ANTENN. (EXAKT PLATS ANVISAS AV ANTENNLEVERANTÖREN.)

LOVISELUND SVÄGEN

+25.5

X 83540  
Y 85540

X 83540  
Y 85540

**DEL 2**

HUS	T	2-PLANS RADHUS KÄLLARLÖST	6 R. & K.	6 ST	7-32/79
N.P.	2		4	21	
M.O.	2		5	18	
				<b>TOT. 45 ST.</b>	

RADGARAGE LÄNGSELE OISOLERAT 45 ST  
 PARKERINGSPÅTSE 50 ST  
 PLUSHÖJDER INOM HUSKROPPAR ANGER FÄRDIGT GOLV I BOTTENPLAN.

A 154

78-04-20  
 PM Dr. 1 79-01-02 HUS O och P GARAGE 9 (GARAGE 10 UTGÅR)

78-04-20		FÖRFRÅGNINGSUNDERLAG	
DAT.	REV. ANSER.	ORT	PROG. NR.
		HASSELBY	VA-797
		KARLEKSÖRTEN DEL 2	
		SITUATIONSPLAN	M-T
SKALA 1:400	ART. A. BLOM	SCHAKT FÖR EL-LEDN	STYR. NR.
78-04-20		ELEKTRISK ANLÄGGNING	EL-1B

+22.45

+21.85 SANDVIKSVÄGEN

+20.9

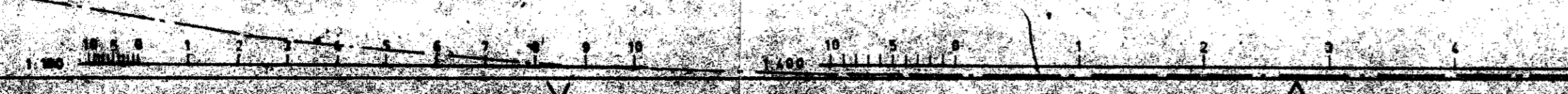

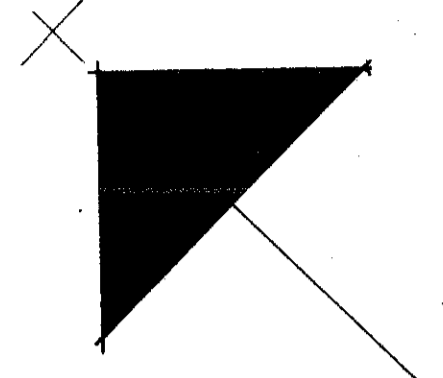

AKTBILAGA C27  
7-32/77

DEL 1					
HUS A	L.G.	2-PLANS RADHUS	KÄLLARLÖST	4 R o K	ST 32
" B	D.H. J.F	2- " "	" "	4 R o K	ST 33
" E	X	2- " "	" "	6 R o K	ST 4
				TOT.	ST 69

- X RADGARAGE "LÄNGSELE" OISOLERAT ST 69
- X PARKERINGSPLATSER ST 72
- PLUSHÖJDER INOM HUSKROPPAR ANGER FÄRDIGT GOLV I BOTTENPLAN.

- ① EKKJ 3x10/10 TILL GRUPPCENTRAL I FÖRRÅD
  - ② -"- 3x6/6 " " " " " "
  - ③ -"- 3x16/16 " " " " " "
- SCHAKT, KANALISATION M.M.: SE RITNING EL-2B  
ELMÄTARSKÅP, SERVISER : " " " " " " EL-5 och EL-6

A 154 1981

PM nr 3. 79-11-14 HUS F och G, GARAGE 1 och 3.

79-01-09. BYGGHANDLING			
78-04-20. FORFRAGNINGUNDERLAG			
ORT	HÄSSELBY	PROD.NR.	
KV	KÄRLEKSÖRTEN DEL 1		VA-797
SITUATIONSPLAN		HUS	A-L
SKALA	1:400	RIT A.BLOM	HUVUDLEDNINGAR
DAT.	78-04-20		ELEKTRISK ANLÄGGNING
			RIT.NR. EL-2A



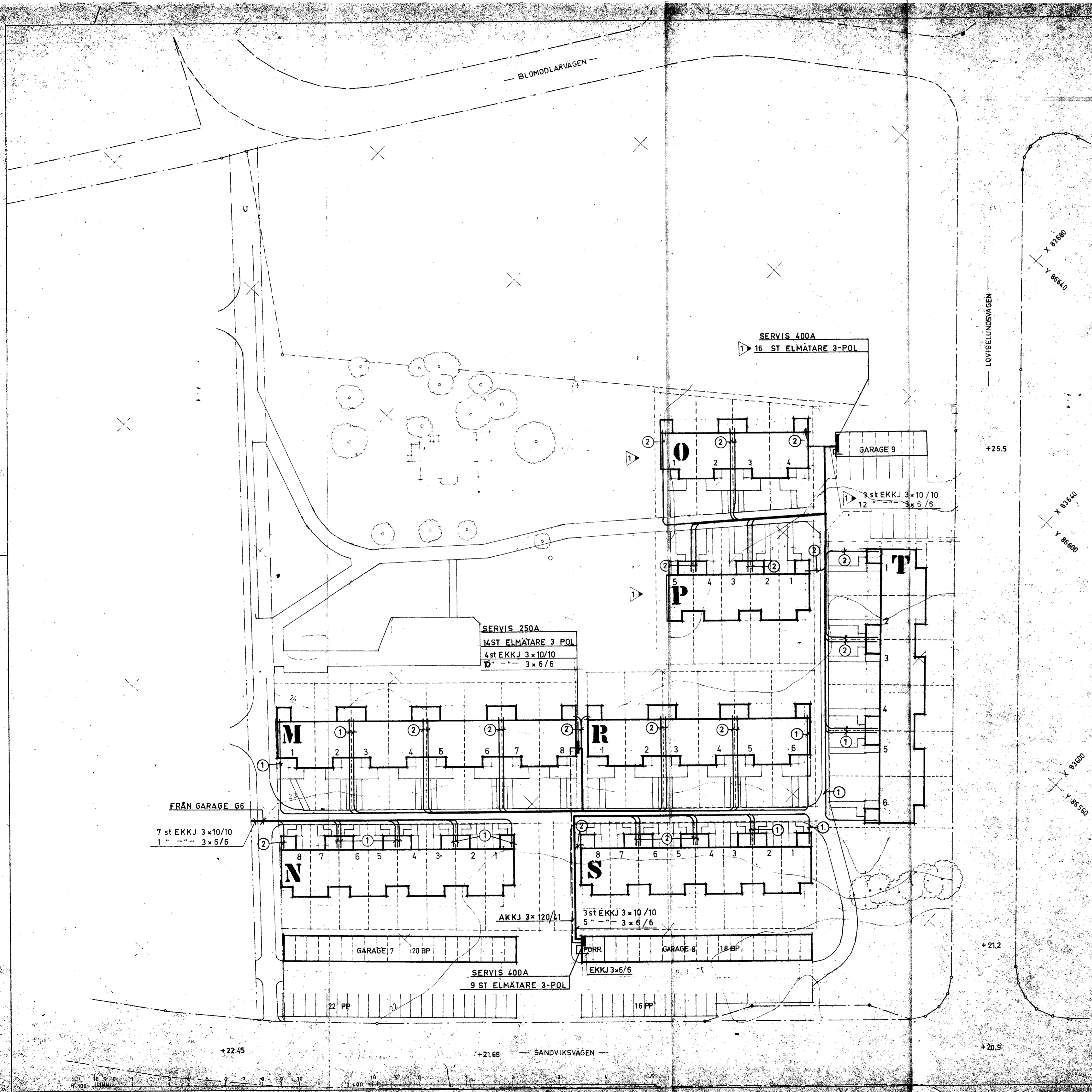

**DEL 2**

HUS T	2-PLANS RADHUS KÄLLARLÖST 6 R.o.K	6 ST
N.P.	2 - - - - -	21 - -
M.O.	2 - - - - -	18 - -
TOT.		45 ST

RADGARAGE LÄNGSELE OISOLERAT . . . ST  
 PARKERINGSPLATSER . . . ST  
 PLUSHÖJDER INOM HUSKROPPAR. ANGER FÄRDIGT GOLV I BOTTENPLAN.

- ① EKKJ 3x10/10. TILL GRUPPCENTRAL I FÖRRÅD
  - ② - - - 3x6/6 - - -
- SCHAKT, KANALISATION MM. SE RITNING EL-1B  
 ELMÄTARSKÅP, SERVISER . . . EL-5 och EL-6

ANTEILAGA C28  
 I: 32/79

A 154 1981

79-01-08 BYGGHANDLING		78-04-20 FÖRFRÅGNINGSUNDERLAG	
PM nr 1 79-01-02 HUS O och P GARAGE 9 (GARAGE 10 UTGÅR)		FÖRFRÅGNINGSUNDERLAG	
ORT	HÄSSELBY	PROJ.NR	VA-797
KV	KÄRLEKSÖRTEN, DEL 2	HUS	M-T
SITUATIONSPÅN		RITN.NR	EL-2B
HUVUDLEDNINGAR			
ELEKTRISK ANLÄGGNING			

HSB & RIKSFRIBUND  
 VILLAÄNDELNINGEN  
 TACK  
 10420 STOCKHOLM  
 88/785 30 00



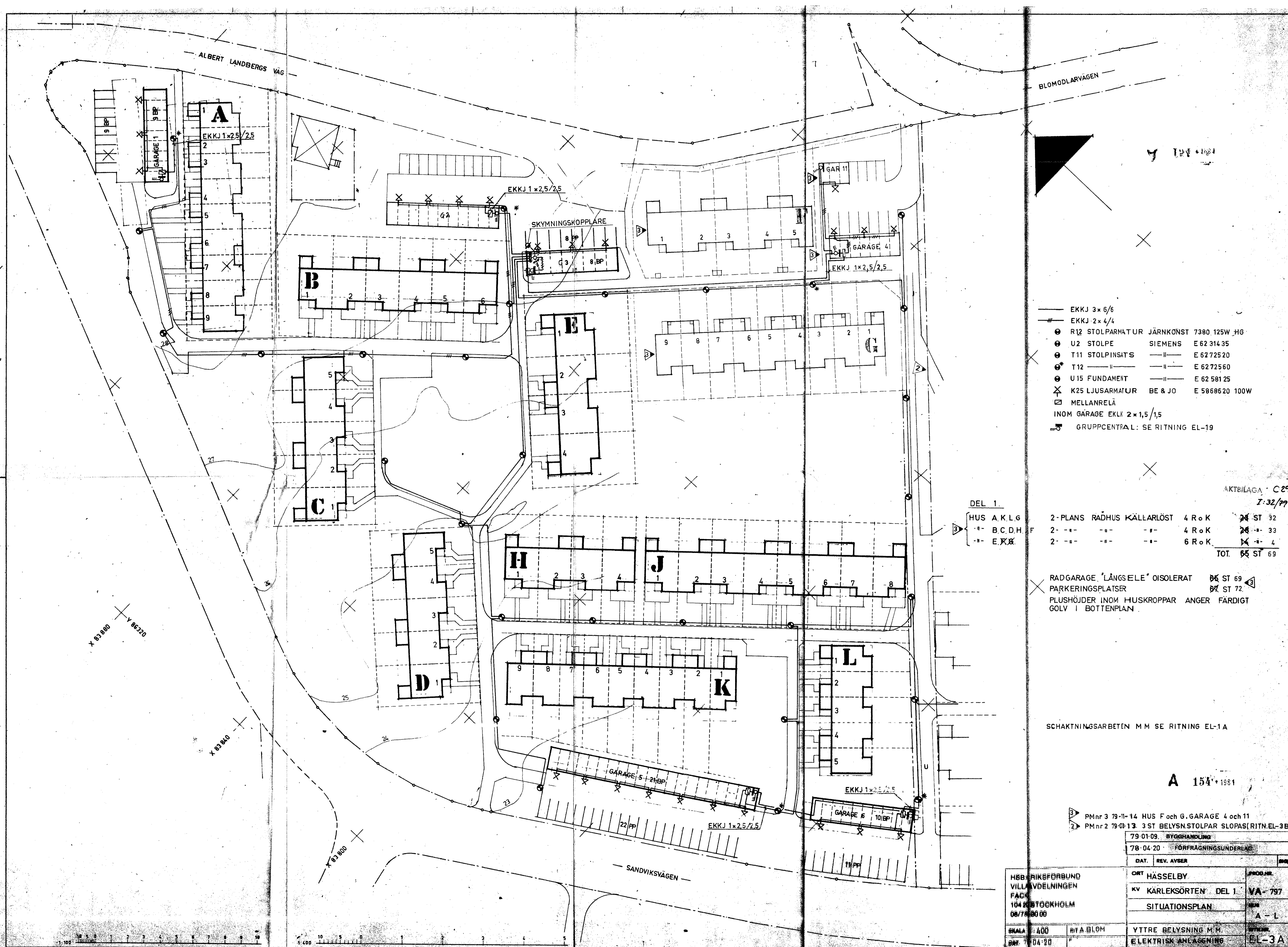

- EKKJ 3x6/6
- EKKJ 2x4/4
- R12 STOLP ARMATUR JÄRNKONST 7380 125W H6
- U2 STOLPE SIEMENS E 62 314 35
- T11 STOLPINSÄTS — E 62 725 20
- T12 — — — — E 62 725 60
- U15 FUNDAMENT — — — — E 62 581 25
- ✕ K25 LJUSARMATUR BE & JO E 58686 20 100W
- MELLANRELÄ
- INOM GARAGE EKKJ 2x1,5/1,5
- GRUPPCENTRAL: SE RITNING EL-19

DEL 1

HUS A,K,L,G	4 R o K	ST 32
B,C,D,H	4 R o K	ST 33
E,K,J	6 R o K	ST 4
TOT.	6 R o K	ST 69

AKTBILAGA C29  
I: 32/77

2-PLANS RADHUS KÄLLARLÖST	4 R o K	ST 32
2- " " " "	4 R o K	ST 33
2- " " " "	6 R o K	ST 4
TOT.	6 R o K	ST 69

✕ RADGARAGE "LÅNGSELE" OISOLERAT 66 ST 69  
 ✕ PARKERINGSPLATSER 67 ST 72  
 PLUSHÖJDER INOM HUSKROPPAR ANGER FÄRDIGT GOLV I BOTTENPLAN

SCHAKTNINGSARBETEN M M SE RITNING EL-1A

A 154\*1981

PMnr 3 79-01-14 HUS F och G, GARAGE 4 och 11  
 PMnr 2 79-01-13 3 ST BELYSNSTOLPAR SLOPAS (RITN.EL-3B)

79-01-09	BYGGHANDLING
78-04-20	FÖRFRÅGNINGSUNDERLAG

HÖBENSRIKSFÖRBUND VILLAVDELNINGEN FÄCK 104 21 STÖCKHÖLM 08/78 80 00	ORT	HÄSELBY	PROJEKT	
	KV	KARLEKSÖRTEN DEL 1	VA-797	
SKALA 1:400	RITA BLOM	YTRE BELYSNING M M	BYGGNAD	A-L
DNr 78-04-20		ELEKTRISK ANLÄGGNING	BYGGNAD	EL-3A

X 83 980 Y 86320

X 83 840

X 83 800

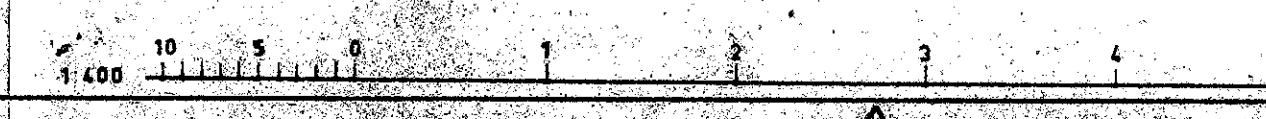
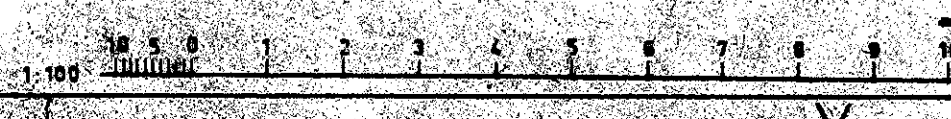

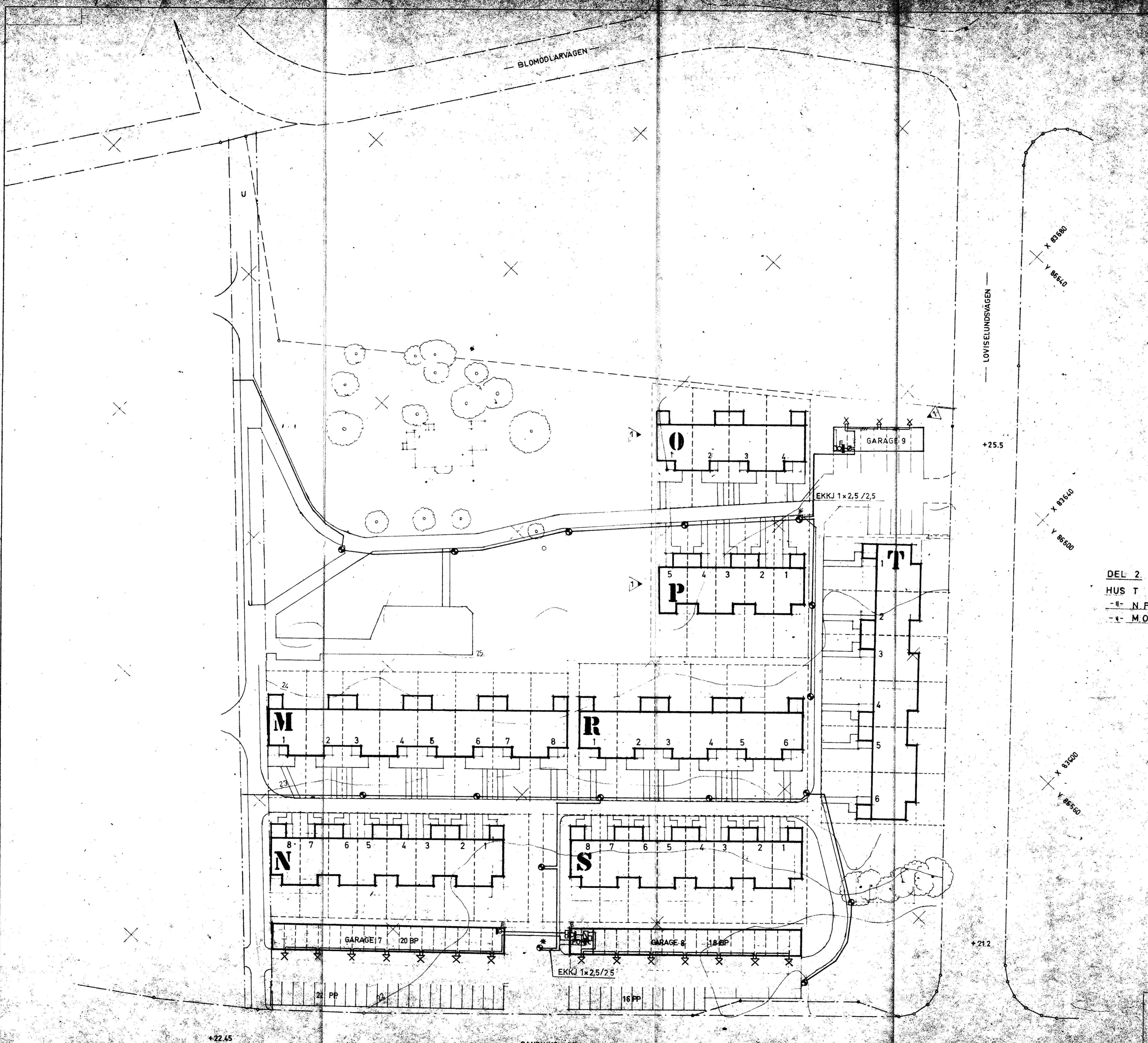

- EKKJ 3x6/6
- EKKJ 2x4/4
- R12 STOLPÅRMATUR JÄRNKONST 7380 125W HG
- U2 STOLPE SIEMENS E 6231435
- T11 STOLPINSATS — E 0272520
- T12 — — E 6272560
- U15 FUNDAMENT — E 6258125
- ⊗ K25 LJUSARMATUR BE & JO E 5868620 100W
- ⊠ MELLANRELÄ
- ⊞ INOM GARAGE EKKJ 2x1,5/1,5
- ⊞ GRUPPCENTRAL: SE RITNING EL-19

DEL 2

HUS T	2-PLANS RADHUS KÄLLARLÖST 6 R.o.K	6 ST
N.P.	2 - - - - -	21 - - -
M.O.	2 - - - - -	18 - - -
		TOT. 45 ST

RADGARAGE LÄNGSELE OISOLERAT 45 ST  
 PARKERINGSPLATSER 50 ST  
 PLUSHÖJDER INOM HUSKROPPAR ANGER FÄRDIGT.  
 GOLV I BOTTENPLÅN.

SCHAKTNINGSARBETEN M M SE RITNING EL-1B

A 154 1984

79-01-09 BYGGMÄNDNING  
 78-04-20 EDNFRÅGNINGBUREÅB  
 79-01-02 HUS O och P GARAGE 9 (GARAGE 10 UTGÅR)

BB:s RIKSFÖRBUND KLAANDELNINGEN SÖCK 120 STOCKHOLM 07853000	ORT HASSELBY KV. KARLEKSÖRTEN DEL 2 SITUATIONSPLAN	PROJEKT VA-797 M-1 E-3B
1:200 78-04-20	ARK. A. BLOM YTRE BELYSNING M.M. ELEKTRISK ANLÄGGNING	

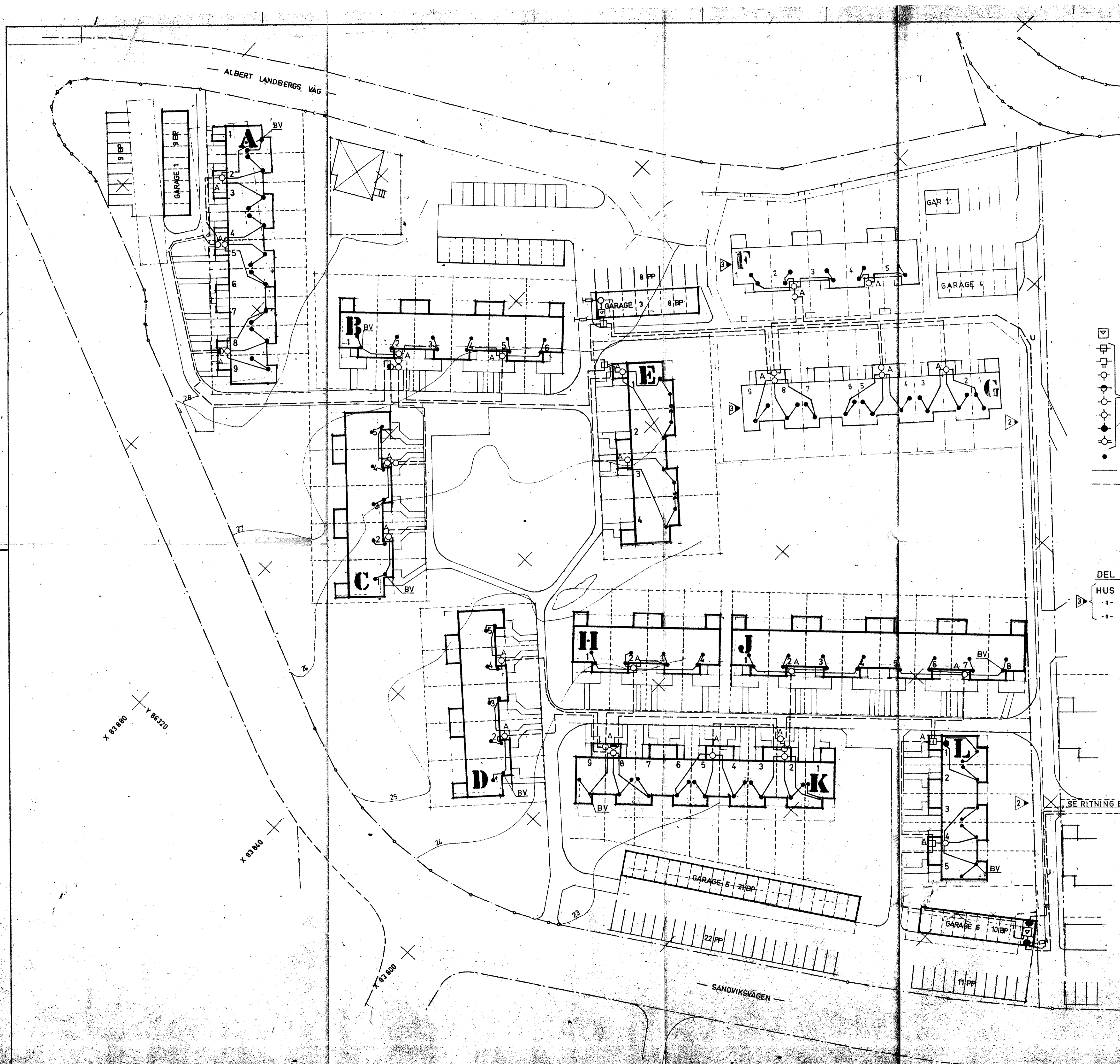

- SYMBOLER**
- ☒ UNDERFÖRSTÄRKARE I APPARATSKÅP ASK 2312 AF
  - ☐ FÖRDELINGS- OCH AVTAPPNINGSDON. MONTERAS I SKÅP ELON NSV 10 (RITN. BET.=A) PLACERAS I FASAD RESP. FÖR RÅD + 300 mm ÖVER MARK.
  - APPARATDOSA 65 mm FÖR ANTENNUTTAG
  - VP 5 FÖR GRUPPKABEL HF75/07F
  - STAMKABEL HF75/1,1FA (ARMERAD)
  - RÖR OCH KABLAR FÖRLÄGGES AV EE

AKT LAGA C3  
1:32/79

DEL 1.	HUS A KL. G.	2-PLANS RÄDHUS KÄLLARLÖST	4 R o K	ST 32
	B.O.D.H.J.F.	2- -- -- --	4 R o K	ST 33
	E.X.K.	2- -- -- --	6 R o K	ST 4
				TOT. ST 69

☒ RÄD GARAGE "LÄNGSELE" OISOLERAT ST 69

☒ PARKERINGSPLATSER ST 72

PLUSHÖJDER INOM HUSKROPPAR ANGER FÄRDIGT GOLV I BOTTENPLAN.

A 151 1981

RÖRSYSTEM FÖR ANTENNKABLAR MED KABLAR IDRAGNA

- ☒ PM nr 3 79-11-14 HUS F och G.
- ☒ PM nr 2 79-03-13. STAMKABEL MELLAN G9 OCH G3 ÄNDRAD

79-01-09.	BYGGNAD	
78-04-20	FÖRFRÄNNINGSDOKUMENT	
DAT.	REV.	AVSER
ORT	HÄSSELBY	
KV	KÄRLEKSÖRTEN DEL I	VA-797
SITUATIONSPLAN		A-L
KALA 1:400	NTA.BLOM	
78-04-20	ELEKTRISK ANLÄGGNING	17A

X 83 880 Y 86220

X 83 840

X 83 800

SANDVIKSVÄGEN

SE RITNING EL-6

BLOMÖDLARVÄGEN

SE RITNING EL-4A

JORDKÄT 1000 x 1000 x 1 mm  
 HF-JÄRNING 10 mm MK  
 35 mm<sup>2</sup> CU-LINA  
 ANTENNMAST  
 GARAGE 9

LOVISELUNDVÄGEN

+25.5

+21.2

+20.9

**SYMBOLER**

- ☐ HUVUDFÖRSTÄRKARE I APPARATSKÅP ASK 2312 AF
- FÖRDELNINGS- OCH AVTAPPNINGSDON. MONTERAS I SKÅP ELON MSVI 10. (RITN. BET= A). PLACERAS I FASAD RESP. I FÖRRÅD +300 mm ÖVER MARK.
- APPARATDOSOR 65 mm FÖR ANTENNUTTAG
- VP-5 FÖR GRUPPKABEL HF 75/07F
- - - STARKABEL HF 75/1,1FA (ARMERAD)
- RÖR OCH KABLAR FÖRLÄGGES AV EE.

**DEL 2.**

HUS T	2-PLANS RADHUS KÄLLARLÖST 6 R.o.K	6 ST.
- " N.S.	2 - " - " - " 4 - " - "	21 - "
- " M.R.	2 - " - " - " 5 - " - "	18 - "
		TOT. 45 ST.

RADGARAGE LÄNGSELE OISOLERAT 45 ST  
 PARKERINGSPLATSER 50 ST  
 PLUSHÖJDER INOM HUSKROPPAR ANGER FÄRDIGT GOLV I BOTTENPLAN.

A 154 1984

RÖRSYSTEM FÖR ANTENNKABLAR MED KABLAR I DRAGNA

78-01-09 BYGGHANDLING  
 PM nr 1 79-01-02 HUS OCH F GARAGE 9 (GARAGE 10 UTGÅR)

78-04-20 FÖRFRAGNINGSENDELSEN		PROJEKT
ORT	HÄSSELBY	PROJEKT
KV	KÄRLEKSÖRTEN DEL 2	PROJEKT
SITUATIONSPLAN		PROJEKT
SKALA	1:400	RT. A. BLÖM
DAT.	78-04-20	ELEKTRISK ANLÄGGNING

HSB:s RIKSFRIBUND  
 VILLAAVDELNINGEN  
 PÅCK  
 104 20 STOCKHOLM  
 08/785 30 60

+22.45

+21.65

SANDVIKSVÄGEN

1:400

AKTIBILAGA C 32  
 I: 32/77





154 + 1981

AKTEILAGA C34

I: 32/79

